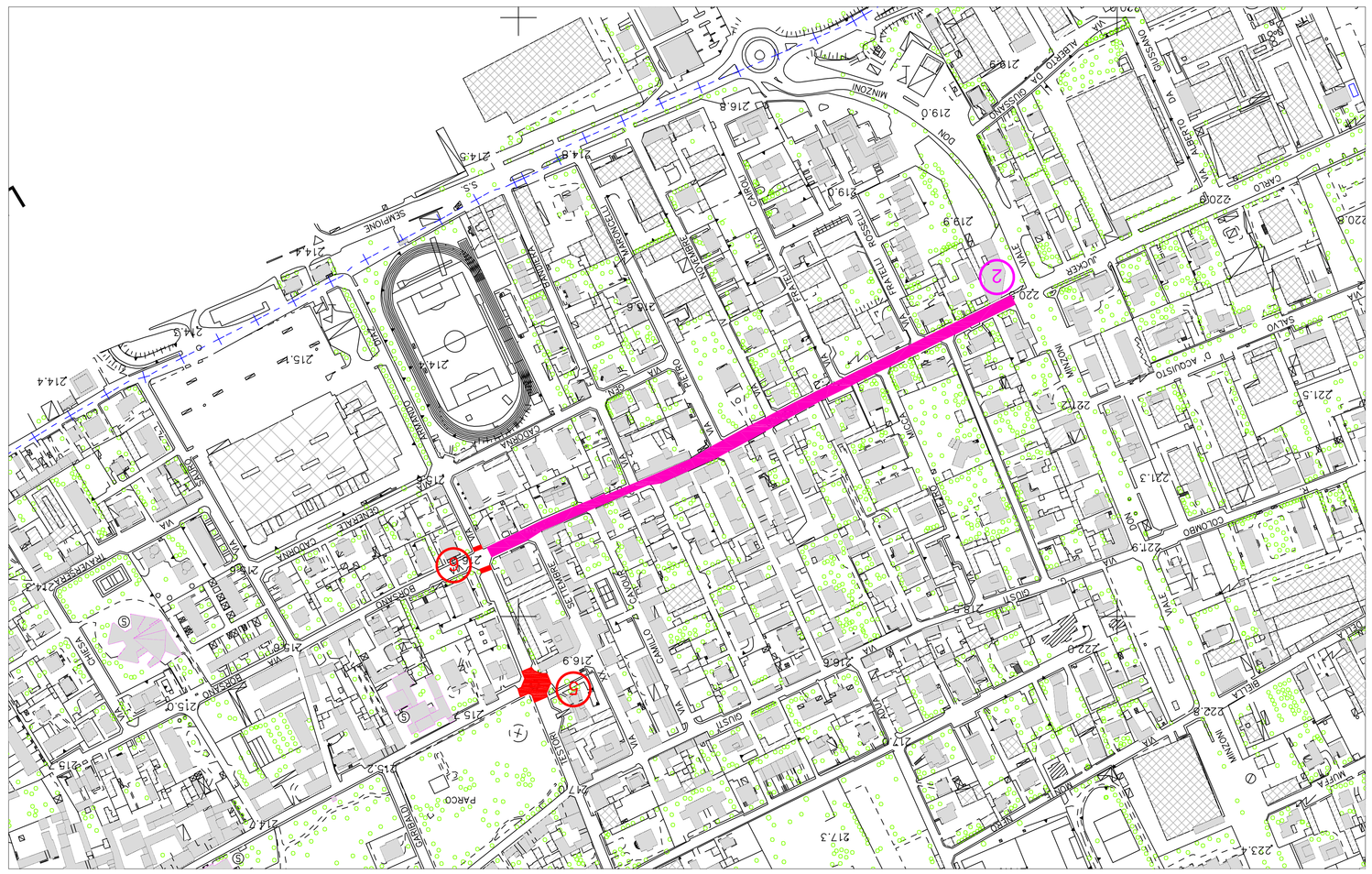

5 ROTATORIA DI VIA E. CANTONI/DON TESTORI

6 DOSSI IN VIA DON TESTORI

2 VIA BORSANO (da Don Testori a Don Milanoni)

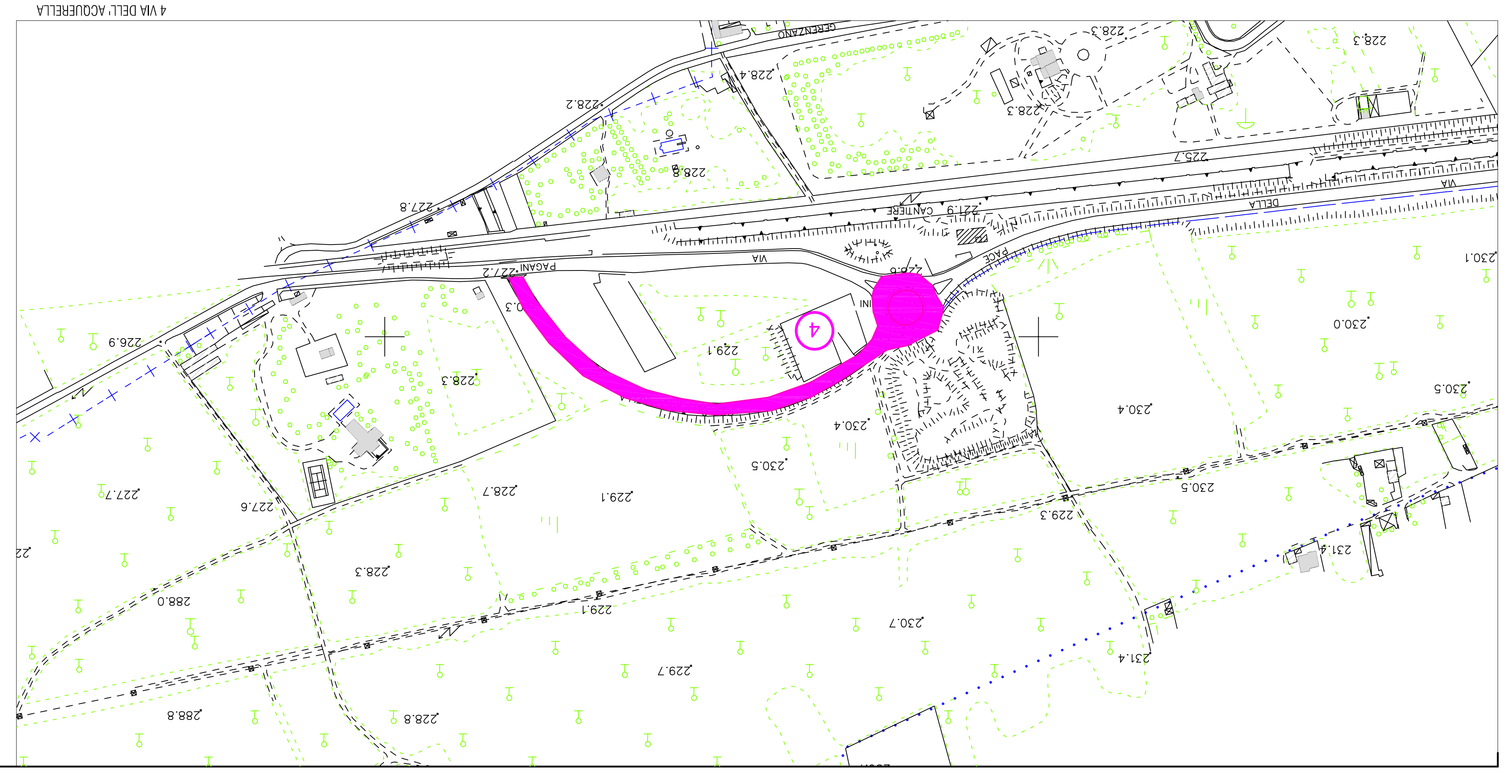

4 VIA DELL' ACQUERELLA

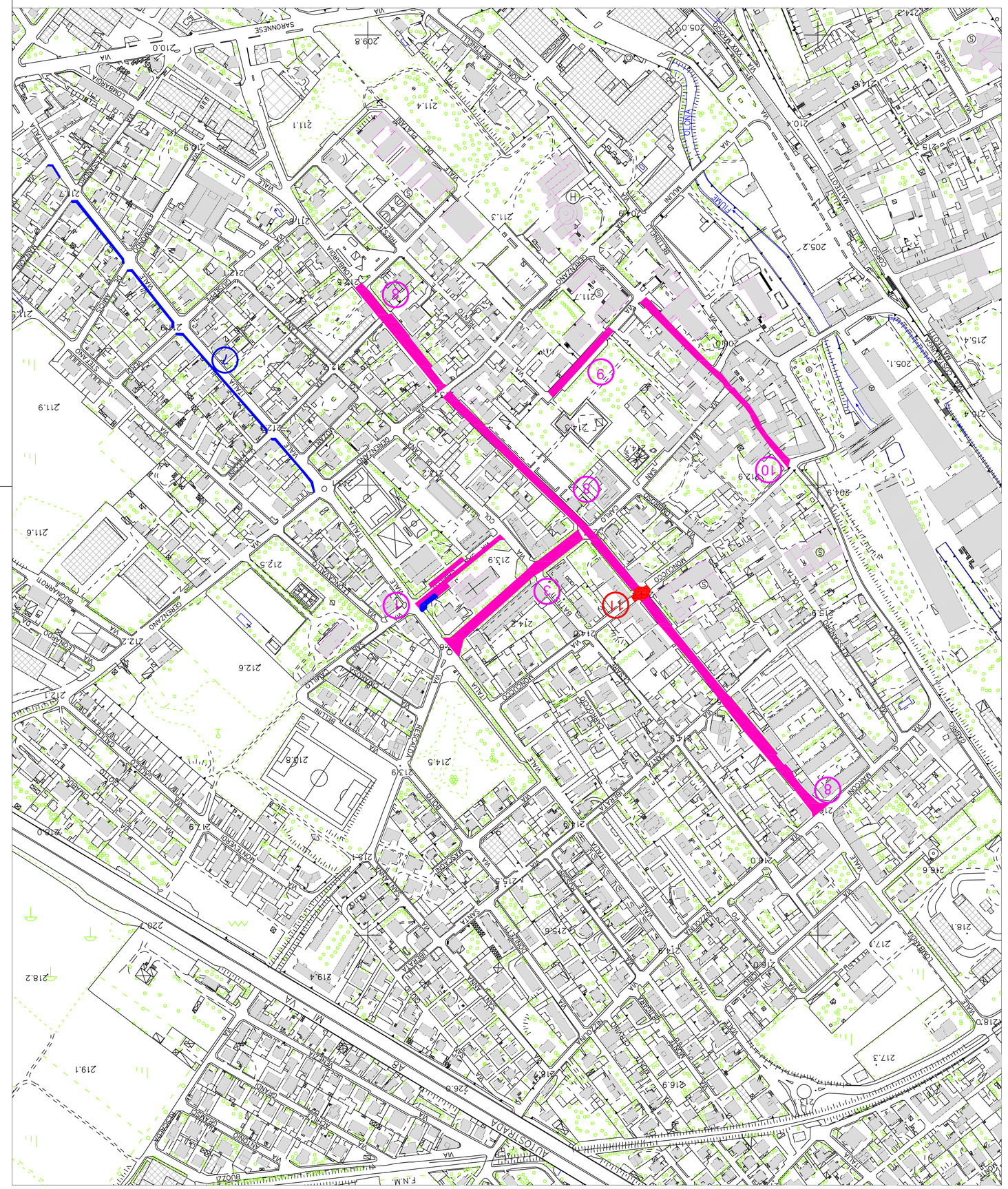

1 VIA SAN CAMILLO (tratto tra via Col di Lana e viale Italia)
3 VIA PAPA GIOVANNI XXIII (tra viale Italia e Lombardia)
11 DOSSO IN VIALE LOMBARDIA
8 VIALE LOMBARDIA(tra via Monocucco e via Marconi)
8 VIALE LOMBARDIA(tra via Gerenzano e via Leopardi)
7 VIALE ITALIA (marciapiede tratto tra via Brera e Gerenzano)
10 VIA CADIDNAL FERRARI(da Montessori a Monocucco)

LEGENDA:

- ASFALTATURA
- MARCIAPIEDI
- DOSSI/ PLATEA

COMUNE DI CASTELLANZA

Via Remembrance, 4
21053 Castellanza, Varese
Telefono
0331.539230

Committente	Data/Aggiornamento
COMUNE DI CASTELLANZA (VA) Via Remembrance, 4	1 2 3 4 5 6 7
Oggetto	
Lavori stradali di rifacimento vie diverse anni 2014/2015	
Descrizione disegno	
Progetto definitivo/esecutivo Planimetria	Scala 1:2000

Il Committente

Il Progettista

Il Direttore Lavori