

## ATTREZZATURE A SERVIZIO DELLE FUNZIONI INSEDIATE: RESIDENZA

|        |             |                                    |
|--------|-------------|------------------------------------|
| SCHEDA | <b>AR01</b> | <b><i>Oratorio Sacro Cuore</i></b> |
|--------|-------------|------------------------------------|

**Località** Castellanza

**Indirizzo** via Adua

**Tipologia dell'attrezzatura** Attrezzatura religiosa

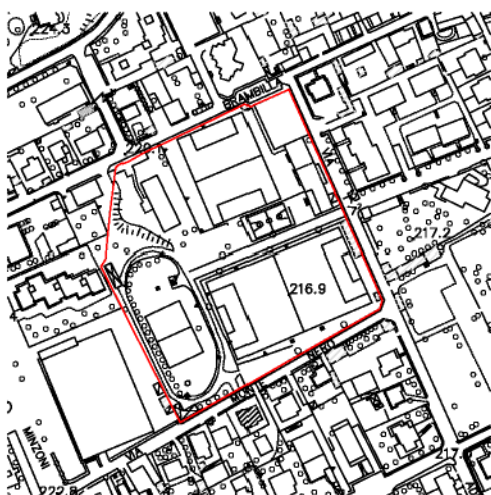

Localizzazione specifica  
Scala 1:2000



Veduta aerea, maggio 2007



1.Oratorio Sacro Cuore, giugno 2007, veduta da via Adua



2.Oratorio Sacro Cuore, giugno 2007, veduta da via Adua

**Data compilazione scheda**

*Ottobre 2007*

## ATTREZZATURE A SERVIZIO DELLE FUNZIONI INSEDIATE: RESIDENZA

|        |             |  |
|--------|-------------|--|
| SCHEDA | <b>AR01</b> | <b>Attrezzature religiose "Oratorio Sacro Cuore"</b> |
|--------|-------------|--|

|   |                                     |                        |
|---|-------------------------------------|------------------------|
|  | <b>Località</b>                     | Castellanza            |
|   | <b>Indirizzo</b>                    | Via Adua               |
|   | <b>Tipologia dell'attrezzatura</b>  | Attrezzatura religiosa |
|   | <b>Caratteristiche dimensionali</b> |                        |
|   | Area complessiva                    | mq 25.053,24           |
|   | Superficie coperta:                 |                        |
|   | palestra e oratorio                 | mq 1.511,84            |
|   | Centro Solidarietà Familiare        | mq 432,96              |
|   | Superficie lorda di pavimento       | 2.062,50 + 1.245       |

## DESCRIZIONE E NOTE

|                    |   |
|--------------------|---|
| <b>Proprietà</b>   | Parrocchia San Giulio   |
| <b>Gestione</b>    | Parrocchia San Giulio   |
| <b>Edificio</b>    | L'edificio su via Adua/Brambilla ospita strutture sportive, aule dell'oratorio, bar, abitazione del sacerdote.<br>L'edificio su via Brambilla, ristrutturato di recente, ospita la Comunità alloggio Solidarietà familiare ONLUS, che ospita circa 10 persone |
| <b>Aree libere</b> | Campo da calcio, calcetto, basket, giardino   |

## QUALITA'

|  |       |
|--|-------|
| <b>Stato di consistenza e di conservazione</b> |       |
| <b>Edificio</b>                                | Buono |
| <b>Aree libere</b>                             | Buono |

## FRUIBILITA'

|               |         |
|---------------|---------|
| <b>Orari</b>  | Diurno  |
| <b>Ticket</b> | Nessuno |
| <b>Utenti</b> |         |

## ACCESSIBILITA'

|                                  |   |
|----------------------------------|---|
| <b>Viabilità</b>                 | Situato su viabilità secondaria nei pressi di viale don Minzoni |
| <b>Sosta</b>                     | Parcheggi su strada – interno per la Comunità alloggio          |
| <b>Strutture architettoniche</b> | Gli edifici sono accessibili                                    |

|   |    |
|---|----|
| <b>Conformità dell'attrezzatura / Grado di conformità</b> | SI |
|---|----|

|                           |       |
|---------------------------|-------|
| <b>Giudizio sintetico</b> | Buono |
|---------------------------|-------|

|                                 |              |
|---------------------------------|--------------|
| <b>Data compilazione scheda</b> | Ottobre 2007 |
|---------------------------------|--------------|

## ATTREZZATURE A SERVIZIO DELLE FUNZIONI INSEDIATE: RESIDENZA

|        |             |   |
|--------|-------------|---|
| SCHEDA | <b>AR01</b> | <b><i>Attrezzature religiose "Oratorio Sacro Cuore"</i></b> |
|--------|-------------|---|

|                 |
|-----------------|
| <b>PROGETTO</b> |
|-----------------|

|  |  |
|--|--|
| <b>Opere di adeguamento alla qualità richiesta</b> |  |
|  | -  |
| <b>Costi di adeguamento</b>                        |  |
|  | -  |
| <b>Modalità di intervento</b>                      |  |
|  | <input type="checkbox"/> Programma Triennale Opere Pubbliche<br><input type="checkbox"/> Altre risorse comunali<br><input type="checkbox"/> Intervento privato<br><input type="checkbox"/> altro |

|   |  |
|---|--|
| <b>Opere di integrazione delle funzioni e delle strutture</b> |  |
| <b>Costi di integrazione</b>                                  |  |
| <b>Modalità di intervento</b>                                 |  |
|   | <input type="checkbox"/> Programma Triennale Opere Pubbliche<br><input type="checkbox"/> Altre risorse comunali<br><input type="checkbox"/> Intervento privato<br><input type="checkbox"/> altro |

|  |  |
|--|--|
| <b>Opere volte allo sviluppo dell'attrezzatura</b> |  |
| <b>Costi delle opere</b>                           |  |
| <b>Modalità di intervento</b>                      |  |
|  | <input type="checkbox"/> Programma Triennale Opere Pubbliche<br><input type="checkbox"/> Altre risorse comunali<br><input type="checkbox"/> Intervento privato<br><input type="checkbox"/> altro |

|  |  |
|--|--|
| <b>Riepilogo costi</b>                   |  |
| <b>Costo complessivo dell'intervento</b> |  |
|  | -  |
| <b>Modalità di intervento</b>            |  |
|  | <input type="checkbox"/> Programma Triennale Opere Pubbliche<br><input type="checkbox"/> Altre risorse comunali<br><input type="checkbox"/> Intervento privato<br><input type="checkbox"/> altro |

|  |
|--|
| <b>Superficie da considerare per la verifica<br/>di cui al comma 3, art. 9, L.R. 12/05 (18 mq. /ab.)</b> |
|--|

|                                 |                     |
|---------------------------------|---------------------|
| <b>Data compilazione scheda</b> | <i>Ottobre 2007</i> |
|---------------------------------|---------------------|

## ATTREZZATURE A SERVIZIO DELLE FUNZIONI INSEDIATE: RESIDENZA

|        |             |                          |
|--------|-------------|--------------------------|
| SCHEDA | <b>AR02</b> | <b>Chiesa San Giulio</b> |
|--------|-------------|--------------------------|

**Località** Castellanza

**Indirizzo** Piazza Paolo VI

**Tipologia dell'attrezzatura** Attrezzatura religiosa

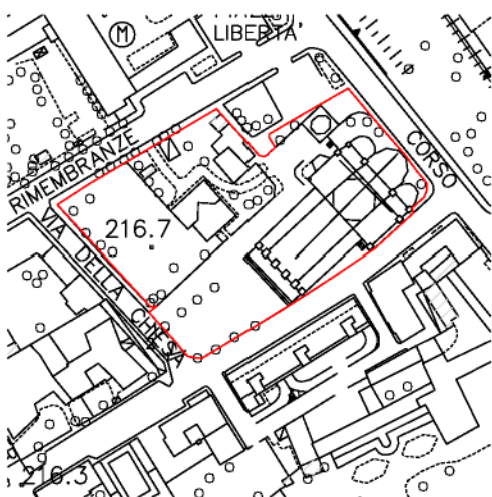

Localizzazione specifica  
Scala 1:2000



Veduta aerea, maggio 2007



1.Chiesa san Giulio, giugno 2007, veduta da piazza Paolo VI



2.Chiesa san Giulio, giugno 2007, veduta da piazza Paolo VI

**Data compilazione scheda**

*Ottobre 2007 Agg. 2010*

## ATTREZZATURE A SERVIZIO DELLE FUNZIONI INSEDIATE: RESIDENZA

|        |             |                                 |
|--------|-------------|---------------------------------|
| SCHEDA | <b>AR02</b> | <b><i>Chiesa San Giulio</i></b> |
|--------|-------------|---------------------------------|

|   |                                     |                        |
|---|-------------------------------------|------------------------|
|  | <b>Località</b>                     | Castellanza            |
|   | <b>Indirizzo</b>                    | Piazza Paolo VI        |
|   | <b>Tipologia dell'attrezzatura</b>  | Attrezzatura religiosa |
|   | <b>Caratteristiche dimensionali</b> |                        |
|   | Area complessiva                    | mq 7.023,76            |
|   | Superficie coperta                  | mq 2.196               |
|   | Superficie lorda di pavimento       | mq 2.900               |

## DESCRIZIONE E NOTE

|                    |   |
|--------------------|---|
| <b>Proprietà</b>   | Parrocchia San Giulio   |
| <b>Gestione</b>    | Parrocchia San Giulio   |
| <b>Edificio</b>    | L'isolato è costituito da un'area aperta ove si trova la chiesa e la piazza Paolo VI e da un'area recintata che ospita due edifici: la residenza del parroco e un edificio dove risiedono le Suore di Carità. Una sala di quest'ultimo edificio <u>viene utilizzata per ospita</u> le prove della banda S. Cecilia. |
| <b>Aree libere</b> | La piazza antistante la chiesa, alberata e pavimentata in porfido, di proprietà della chiesa, ha una convenzione per il suo utilizzo ad uso pubblico. <del>Viene usata come parcheggio. E' previsto un rifacimento della stessa.</del>  |

## QUALITA'

|  |  |
|--|--|
| <b>Stato di consistenza e di conservazione</b> |  |
| <b>Edificio</b>                                | Buono  |
| <b>Aree libere</b>                             | Mediocre. E' previsto un intervento di <u>riqualificazione degli spazi e di sistemazione della pavimentazione</u> in quanto sconnessa in più punti |

## FRUIBILITA'

|               |   |
|---------------|---|
| <b>Orari</b>  | Chiesa: 7,30-12/14,30-19 – In caso di funzioni l'orario può variare |
| <b>Ticket</b> | Nessuno   |
| <b>Utenti</b> | I residenti del Comune di Castellanza                               |

## ACCESSIBILITA'

|                                  |   |
|----------------------------------|---|
| <b>Viabilità</b>                 | E' situata in centro a Castellanza, vicino a corso Matteotti  |
| <b>Sosta</b>                     | <del>Su tutta la</del> <u>Nelle vicinanze della</u> piazza Paolo VI sono presenti parcheggi con sosta a tempo |
| <b>Strutture architettoniche</b> | E' stata realizzata una rampa per l'accesso dei disabili in chiesa  |

|   |    |
|---|----|
| <b>Conformità dell'attrezzatura / Grado di conformità</b> | SI |
|---|----|

|                           |   |
|---------------------------|---|
| <b>Giudizio sintetico</b> | Buono — <del>piazza Paolo VI</del> — scarso |
|---------------------------|---|

|                                 |                               |
|---------------------------------|-------------------------------|
| <b>Data compilazione scheda</b> | <i>Ottobre 2007 Agg. 2010</i> |
|---------------------------------|-------------------------------|

## ATTREZZATURE A SERVIZIO DELLE FUNZIONI INSEDIATE: RESIDENZA

|        |             |  |
|--------|-------------|--|
| SCHEDA | <b>AR02</b> | <b><i>Attrezzature religiose "Chiesa San Giulio"</i></b> |
|--------|-------------|--|

|                 |
|-----------------|
| <b>PROGETTO</b> |
|-----------------|

|  |   |
|--|---|
| <b>Opere di adeguamento alla qualità richiesta</b> |   |
|  | Rifacimento della pavimentazione della piazza   |
| <b>Costi di adeguamento</b>                        | € <del>300.000</del> € <u>242.000</u>   |
| <b>Modalità di intervento</b>                      | <input checked="" type="checkbox"/> Programma Triennale Opere Pubbliche<br><input type="checkbox"/> Altre risorse comunali<br><input type="checkbox"/> Intervento privato<br><input type="checkbox"/> altro |

|   |  |
|---|--|
| <b>Opere di integrazione delle funzioni e delle strutture</b> |  |
| <b>Costi di integrazione</b>                                  |  |
| <b>Modalità di intervento</b>                                 | <input type="checkbox"/> Programma Triennale Opere Pubbliche<br><input type="checkbox"/> Altre risorse comunali<br><input type="checkbox"/> Intervento privato<br><input type="checkbox"/> altro |

|  |  |
|--|--|
| <b>Opere volte allo sviluppo dell'attrezzatura</b> |  |
| <b>Costi delle opere</b>                           |  |
| <b>Modalità di intervento</b>                      | <input type="checkbox"/> Programma Triennale Opere Pubbliche<br><input type="checkbox"/> Altre risorse comunali<br><input type="checkbox"/> Intervento privato<br><input type="checkbox"/> altro |

|  |   |
|--|---|
| <b>Riepilogo costi</b>                   |   |
| <b>Costo complessivo dell'intervento</b> | € <del>300.000</del> € <u>242.000</u>   |
| <b>Modalità di intervento</b>            | <input checked="" type="checkbox"/> Programma Triennale Opere Pubbliche<br><input type="checkbox"/> Altre risorse comunali<br><input type="checkbox"/> Intervento privato<br><input type="checkbox"/> altro |

|  |
|--|
| <b>Superficie da considerare per la verifica di cui al comma 3, art. 9, L.R. 12/05 (18 mq. /ab.)</b> |
|--|

|                                 |                              |
|---------------------------------|------------------------------|
| <b>Data compilazione scheda</b> | <i>Ottobre 2007 Agg.2010</i> |
|---------------------------------|------------------------------|

## ATTREZZATURE A SERVIZIO DELLE FUNZIONI INSEDIATE: RESIDENZA

|        |             |                                    |
|--------|-------------|------------------------------------|
| SCHEDA | <b>AR03</b> | <b><i>Oratorio via Borsano</i></b> |
|--------|-------------|------------------------------------|

**Località** Castellanza

**Indirizzo** via Borsano

**Tipologia dell'attrezzatura** Attrezzatura religiosa

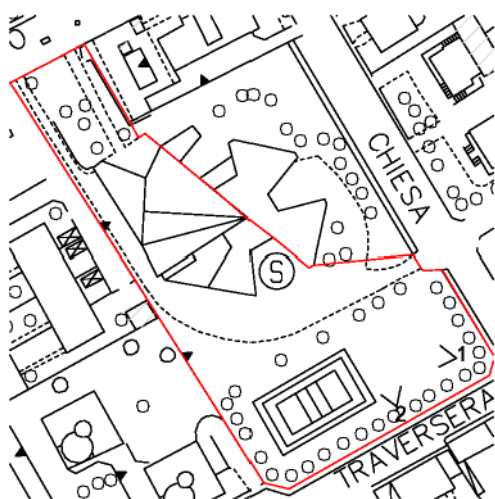

Localizzazione specifica  
Scala 1:2000



Veduta aerea, maggio 2007



1.Oratorio via Borsano, giugno 2007, veduta da via Della Chiesa



2.Oratorio via Borsano, giugno 2007, veduta da via Della Chiesa

**Data compilazione scheda**

*Ottobre 2007*

## ATTREZZATURE A SERVIZIO DELLE FUNZIONI INSEDIATE: RESIDENZA

|        |             |                             |
|--------|-------------|-----------------------------|
| SCHEDA | <b>AR03</b> | <b>Oratorio via Borsano</b> |
|--------|-------------|-----------------------------|

|   |                                     |                        |
|---|-------------------------------------|------------------------|
|  | <b>Località</b>                     | Castellanza            |
|   | <b>Indirizzo</b>                    | Via Borsano            |
|   | <b>Tipologia dell'attrezzatura</b>  | Attrezzatura religiosa |
|   | <b>Caratteristiche dimensionali</b> | mq 5.381,63            |
|   | Area complessiva                    | mq 1.062               |
|   | Superficie coperta                  | mq 2.124               |
|   | Superficie lorda di pavimento       |                        |

## DESCRIZIONE E NOTE

|                    |   |
|--------------------|---|
| <b>Proprietà</b>   | Parrocchia San Giulio   |
| <b>Gestione</b>    | Parrocchia San Giulio   |
| <b>Edificio</b>    | L'edificio a pianta composita, terminato nel 1977, ospita la scuola materna al piano terra, mentre il resto dell'edificio è occupato dall'oratorio femminile (primo piano e palestra al piano interrato), di recente trasferito in altra sede |
| <b>Aree libere</b> | Giardino  |

## QUALITA'

|  |       |
|--|-------|
| <b>Stato di consistenza e di conservazione</b> |       |
| <b>Edificio</b>                                | Buono |
| <b>Aree libere</b>                             | Buono |

## FRUIBILITA'

|               |   |
|---------------|---|
| <b>Orari</b>  | -                                       |
| <b>Ticket</b> | -                                       |
| <b>Utenti</b> | Attualmente l'oratorio non è utilizzato |

## ACCESSIBILITA'

|                                  |  |
|----------------------------------|--|
| <b>Viabilità</b>                 |  |
| <b>Sosta</b>                     |  |
| <b>Strutture architettoniche</b> |  |

|   |    |
|---|----|
| <b>Conformità dell'attrezzatura / Grado di conformità</b> | SI |
|---|----|

|                           |                                    |
|---------------------------|------------------------------------|
| <b>Giudizio sintetico</b> | Edificio in attesa di destinazione |
|---------------------------|------------------------------------|

|                                 |              |
|---------------------------------|--------------|
| <b>Data compilazione scheda</b> | Ottobre 2007 |
|---------------------------------|--------------|

## ATTREZZATURE A SERVIZIO DELLE FUNZIONI INSEDIATE: RESIDENZA

|        |             |  |
|--------|-------------|--|
| SCHEDA | <b>AR03</b> | <b>Attrezzature religiose "Oratorio via Borsano"</b> |
|--------|-------------|--|

|                 |
|-----------------|
| <b>PROGETTO</b> |
|-----------------|

|  |  |
|--|--|
| <b>Opere di adeguamento alla qualità richiesta</b> |  |
| <br>   |  |
| <b>Costi di adeguamento</b>                        | -  |
| <br>   |  |
| <b>Modalità di intervento</b>                      | <input type="checkbox"/> Programma Triennale Opere Pubbliche<br><input type="checkbox"/> Altre risorse comunali<br><input type="checkbox"/> Intervento privato<br><input type="checkbox"/> altro |

|   |  |
|---|--|
| <b>Opere di integrazione delle funzioni e delle strutture</b> |  |
| <br>  |  |
| <b>Costi di integrazione</b>                                  | -  |
| <br>  |  |
| <b>Modalità di intervento</b>                                 | <input type="checkbox"/> Programma Triennale Opere Pubbliche<br><input type="checkbox"/> Altre risorse comunali<br><input type="checkbox"/> Intervento privato<br><input type="checkbox"/> altro |

|  |  |
|--|--|
| <b>Opere volte allo sviluppo dell'attrezzatura</b> |  |
| <br>   |  |
| <b>Costi delle opere</b>                           | -  |
| <br>   |  |
| <b>Modalità di intervento</b>                      | <input type="checkbox"/> Programma Triennale Opere Pubbliche<br><input type="checkbox"/> Altre risorse comunali<br><input type="checkbox"/> Intervento privato<br><input type="checkbox"/> altro |

|  |  |
|--|--|
| <b>Riepilogo costi</b>                   |  |
| <br>                                     |  |
| <b>Costo complessivo dell'intervento</b> | -  |
| <br>                                     |  |
| <b>Modalità di intervento</b>            | <input type="checkbox"/> Programma Triennale Opere Pubbliche<br><input type="checkbox"/> Altre risorse comunali<br><input type="checkbox"/> Intervento privato<br><input type="checkbox"/> altro |

|  |
|--|
| <b>Superficie da considerare per la verifica<br/>di cui al comma 3, art. 9, L.R. 12/05 (18 mq. /ab.)</b> |
|--|

|                                 |                     |
|---------------------------------|---------------------|
| <b>Data compilazione scheda</b> | <i>Ottobre 2007</i> |
|---------------------------------|---------------------|

## ATTREZZATURE A SERVIZIO DELLE FUNZIONI INSEDIATE: RESIDENZA

|        |             |                              |
|--------|-------------|------------------------------|
| SCHEDA | <b>AR04</b> | <b>Chiesa Sacra Famiglia</b> |
|--------|-------------|------------------------------|

**Località** Castegnate

**Indirizzo** via Cardinal Ferrari

**Tipologia dell'attrezzatura** Attrezzatura religiosa

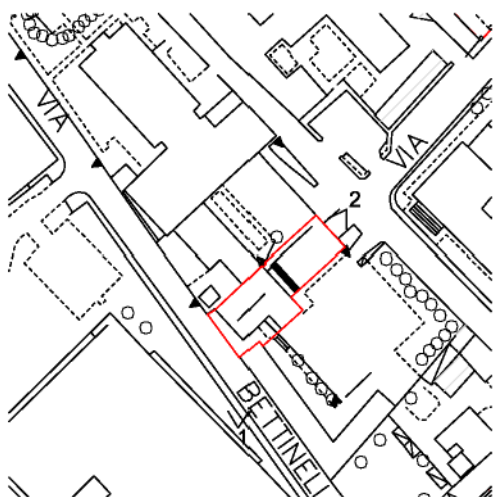

Localizzazione specifica  
Scala 1:2000



Veduta aerea, maggio 2007



1.Chiesa Sacra Famiglia , giugno 2007, veduta da via Bettinelli



2.Chiesa Sacra Famiglia, giugno 2007, veduta da via Card. Ferrari

**Data compilazione scheda**

Ottobre 2007 Agg.2010

## ATTREZZATURE A SERVIZIO DELLE FUNZIONI INSEDIATE: RESIDENZA

|        |             |                                     |
|--------|-------------|-------------------------------------|
| SCHEDA | <b>AR04</b> | <b><i>Chiesa Sacra Famiglia</i></b> |
|--------|-------------|-------------------------------------|

|   |  |
|---|--|
|  | <b>Località</b> Castegnate<br><b>Indirizzo</b> Via Cardinal Ferrari<br><b>Tipologia dell'attrezzatura</b> Attrezzatura religiosa       |
|   | <b>Caratteristiche dimensionali</b><br>Area complessiva mq 517,03<br>Superficie coperta mq 218<br>Superficie lorda di pavimento mq 400 |

|  |   |
|--|---|
| <b>DESCRIZIONE E NOTE</b>  |   |
| <b>Proprietà</b><br><b>Gestione</b><br><b>Edificio</b><br><br><b>Aree libere</b> | Parrocchia San Bernardo<br><br>L'edificio, progettato dall'arch. Ezio Cerutti, è stato costruito nel 1983 sulla sede di una chiesa preesistente, di cui è stato mantenuto il campanile. E' adibito alle attività di culto degli ospiti della vicina casa di riposo, alla quale è collegata tramite due passaggi coperti.<br>Al piano seminterrato si trova un ambiente pluriuso <u>di proprietà comunale. in fase di cessione al Comune, ed oggetto di intervento di adeguamento per l'utilizzo da parte degli ospiti del centro diurno.</u><br>Sagrato |

|   |                |
|---|----------------|
| <b>QUALITA'</b>   |                |
| <b>Stato di consistenza e di conservazione</b><br><b>Edificio</b><br><b>Aree libere</b> | Buono<br>Buono |

|  |   |
|--|---|
| <b>FRUIBILITA'</b>                                     |   |
| <b>Orari</b><br><br><b>Ticket</b><br><br><b>Utenti</b> | Sempre aperta per gli ospiti della Casa di Riposo. Apertura al pubblico la domenica per la messa delle ore 10 e durante le festività<br>Nessuno<br>Ospiti della Casa di Riposo, residenti del Comune di Castellanza |

|  |  |
|--|--|
| <b>ACCESSIBILITA'</b>  |  |
| <b>Viabilità</b><br><br><b>Sosta</b> Nei pressi della chiesa ci sono parcheggi<br><b>Strutture architettoniche</b> |  |

|   |    |
|---|----|
| <b>Conformità dell'attrezzatura / Grado di conformità</b> | SI |
|---|----|

|                           |  |
|---------------------------|--|
| <b>Giudizio sintetico</b> |  |
|---------------------------|--|

|                                 |                       |
|---------------------------------|-----------------------|
| <b>Data compilazione scheda</b> | Ottobre 2007 Agg.2010 |
|---------------------------------|-----------------------|

## ATTREZZATURE A SERVIZIO DELLE FUNZIONI INSEDIATE: RESIDENZA

|        |             |   |
|--------|-------------|---|
| SCHEDA | <b>AR04</b> | <b>Attrezzature religiose "Chiesa Sacra Famiglia"</b> |
|--------|-------------|---|

|                 |
|-----------------|
| <b>PROGETTO</b> |
|-----------------|

|  |   |
|--|---|
| <b>Opere di adeguamento alla qualità richiesta</b> |   |
|  | <del>E' in corso la procedura per l'acquisto del piano seminterrato e la successiva ristrutturazione</del><br>È stato recentemente acquistato il piano seminterrato ed è prevista la sua ristrutturazione.  |
| <b>Costi di adeguamento</b>                        | € 150.000 <u>€160.000</u>   |
| <b>Modalità di intervento</b>                      | <input checked="" type="checkbox"/> Programma Triennale Opere Pubbliche<br><input type="checkbox"/> Altre risorse comunali<br><input type="checkbox"/> Intervento privato<br><input type="checkbox"/> altro |

|   |  |
|---|--|
| <b>Opere di integrazione delle funzioni e delle strutture</b> |  |
| <b>Costi di integrazione</b>                                  |  |
| <b>Modalità di intervento</b>                                 | <input type="checkbox"/> Programma Triennale Opere Pubbliche<br><input type="checkbox"/> Altre risorse comunali<br><input type="checkbox"/> Intervento privato<br><input type="checkbox"/> altro |

|  |  |
|--|--|
| <b>Opere volte allo sviluppo dell'attrezzatura</b> |  |
| <b>Costi delle opere</b>                           |  |
| <b>Modalità di intervento</b>                      | <input type="checkbox"/> Programma Triennale Opere Pubbliche<br><input type="checkbox"/> Altre risorse comunali<br><input type="checkbox"/> Intervento privato<br><input type="checkbox"/> altro |

|  |   |
|--|---|
| <b>Riepilogo costi</b>                   |   |
| <b>Costo complessivo dell'intervento</b> | € 150.000 <u>€160.000</u>   |
| <b>Modalità di intervento</b>            | <input checked="" type="checkbox"/> Programma Triennale Opere Pubbliche<br><input type="checkbox"/> Altre risorse comunali<br><input type="checkbox"/> Intervento privato<br><input type="checkbox"/> altro |

|  |
|--|
| <b>Superficie da considerare per la verifica di cui al comma 3, art. 9, L.R. 12/05 (18 mq. /ab.)</b> |
|--|

|                                 |                              |
|---------------------------------|------------------------------|
| <b>Data compilazione scheda</b> | <i>Ottobre 2007 Agg.2010</i> |
|---------------------------------|------------------------------|

## ATTREZZATURE A SERVIZIO DELLE FUNZIONI INSEDIATE: RESIDENZA

|        |             |   |
|--------|-------------|---|
| SCHEDA | <b>AR05</b> | <b><i>Centro giovanile maschile</i></b> |
|--------|-------------|---|

**Località** Castegnate

**Indirizzo** via san Camillo/viale Italia

**Tipologia dell'attrezzatura** Attrezzatura religiosa

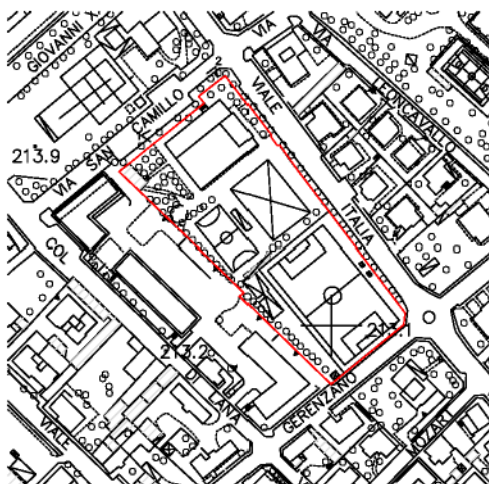

Localizzazione specifica  
Scala 1:2000



Veduta aerea, maggio 2007



1. Centro giovanile maschile, giugno 2007, veduta da via S. Camillo



2. Centro giovanile maschile, giugno 2007, veduta da via S. Camillo/viale Italia

**Data compilazione scheda**

*Ottobre 2007*

## ATTREZZATURE A SERVIZIO DELLE FUNZIONI INSEDIATE: RESIDENZA

|        |             |                                  |
|--------|-------------|----------------------------------|
| SCHEDA | <b>AR05</b> | <b>Centro giovanile maschile</b> |
|--------|-------------|----------------------------------|

|   |                                     |  |
|---|-------------------------------------|--|
|  | <b>Località</b>                     | Castegnate   |
|   | <b>Indirizzo</b>                    | Via san Camillo/viale Italia<br>Attrezzatura religiosa |
|   | <b>Tipologia dell'attrezzatura</b>  |  |
|   | <b>Caratteristiche dimensionali</b> | mq 8.880,85  |
|   | Area complessiva                    | mq 1.031,07 + mq 155                                   |
| Superficie coperta  | spogliatoi + mq 760 campo coperto   |  |
|   |                                     | mq 1.780   |
|   | Superficie lorda di pavimento       |  |

|                           |   |
|---------------------------|---|
| <b>DESCRIZIONE E NOTE</b> |   |
| <b>Proprietà</b>          | Parrocchia San Bernardo   |
| <b>Gestione</b>           | Parrocchia San Bernardo   |
| <b>Edificio</b>           | L'edificio principale, costruito nel 1973, a pianta rettangolare su piani sfalsati, ospita una palestra, il bar, aule per attività oratoriane, sale riunioni e l'alloggio del sacerdote. Sono appena stati realizzati i nuovi spogliatoi a servizio dei campi da gioco esterni e la copertura del campo giochi. |
| <b>Aree libere</b>        | Sono utilizzate per aree ricreative (campo da calcio, calcetto in erba sintetica, tennis, basket-pallavolo-calcetto coperto)  |
| <b>Note</b>               | Edificio principale PE85/1973, copertura campi e spogliatoio PE63/2004  |

|  |       |
|--|-------|
| <b>QUALITA'</b>                                |       |
| <b>Stato di consistenza e di conservazione</b> |       |
| <b>Edificio</b>                                | Buono |
| <b>Aree libere</b>                             | Buono |

|                    |         |
|--------------------|---------|
| <b>FRUIBILITA'</b> |         |
| <b>Orari</b>       |         |
| <b>Ticket</b>      | Nessuno |
| <b>Utenti</b>      |         |

|                                  |  |
|----------------------------------|--|
| <b>ACCESSIBILITA'</b>            |  |
| <b>Viabilità</b>                 | Gode di un'ottima localizzazione, essendo situato su una strada principale |
| <b>Sosta</b>                     |  |
| <b>Strutture architettoniche</b> | Le nuove strutture sono accessibili –                                      |

|   |    |
|---|----|
| <b>Conformità dell'attrezzatura / Grado di conformità</b> | SI |
|---|----|

|                           |       |
|---------------------------|-------|
| <b>Giudizio sintetico</b> | Buono |
|---------------------------|-------|

|                                 |              |
|---------------------------------|--------------|
| <b>Data compilazione scheda</b> | Ottobre 2007 |
|---------------------------------|--------------|

## ATTREZZATURE A SERVIZIO DELLE FUNZIONI INSEDIATE: RESIDENZA

|               |             |   |
|---------------|-------------|---|
| <b>SCHEDA</b> | <b>AR05</b> | <b>Attrezzature religiose "Centro giovanile maschile"</b> |
|---------------|-------------|---|

|                 |
|-----------------|
| <b>PROGETTO</b> |
|-----------------|

|  |
|--|
| <b>Opere di adeguamento alla qualità richiesta</b>   |
| -  |
| <b>Costi di adeguamento</b>  |
| -  |
| <b>Modalità di intervento</b>  |
| <input type="checkbox"/> Programma Triennale Opere Pubbliche<br><input type="checkbox"/> Altre risorse comunali<br><input type="checkbox"/> Intervento privato<br><input type="checkbox"/> altro |

|  |
|--|
| <b>Opere di integrazione delle funzioni e delle strutture</b>  |
|  |
| <b>Costi di integrazione</b>   |
|  |
| <b>Modalità di intervento</b>  |
| <input type="checkbox"/> Programma Triennale Opere Pubbliche<br><input type="checkbox"/> Altre risorse comunali<br><input type="checkbox"/> Intervento privato<br><input type="checkbox"/> altro |

|  |
|--|
| <b>Opere volte allo sviluppo dell'attrezzatura</b>   |
|  |
| <b>Costi delle opere</b>   |
|  |
| <b>Modalità di intervento</b>  |
| <input type="checkbox"/> Programma Triennale Opere Pubbliche<br><input type="checkbox"/> Altre risorse comunali<br><input type="checkbox"/> Intervento privato<br><input type="checkbox"/> altro |

|  |
|--|
| <b>Riepilogo costi</b>   |
|  |
| <b>Costo complessivo dell'intervento</b>   |
| -  |
| <b>Modalità di intervento</b>  |
| <input type="checkbox"/> Programma Triennale Opere Pubbliche<br><input type="checkbox"/> Altre risorse comunali<br><input type="checkbox"/> Intervento privato<br><input type="checkbox"/> altro |

|  |
|--|
| <b>Superficie da considerare per la verifica di cui al comma 3, art. 9, L.R. 12/05 (18 mq. /ab.)</b> |
|--|

|                                 |                     |
|---------------------------------|---------------------|
| <b>Data compilazione scheda</b> | <i>Ottobre 2007</i> |
|---------------------------------|---------------------|

## ATTREZZATURE A SERVIZIO DELLE FUNZIONI INSEDIATE: RESIDENZA

|        |             |                            |
|--------|-------------|----------------------------|
| SCHEDA | <b>AR06</b> | <b>Chiesa san Bernardo</b> |
|--------|-------------|----------------------------|

**Località** Castegnate

**Indirizzo** Piazza san Bernardo

**Tipologia dell'attrezzatura** Attrezzature religiose

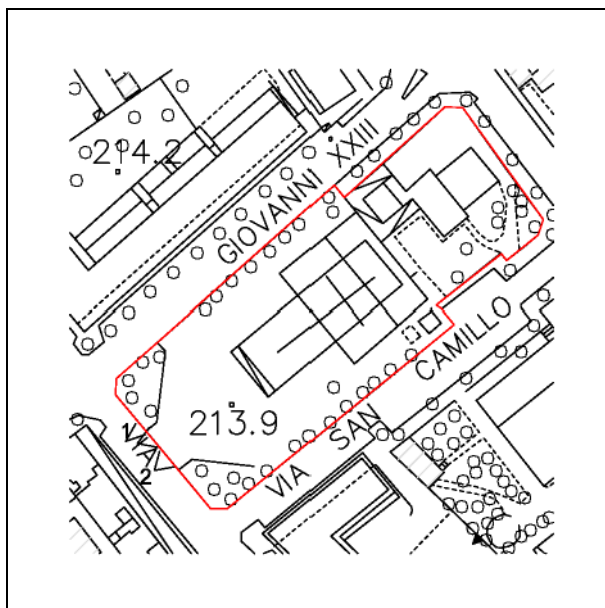

Localizzazione specifica  
Scala 1:2000

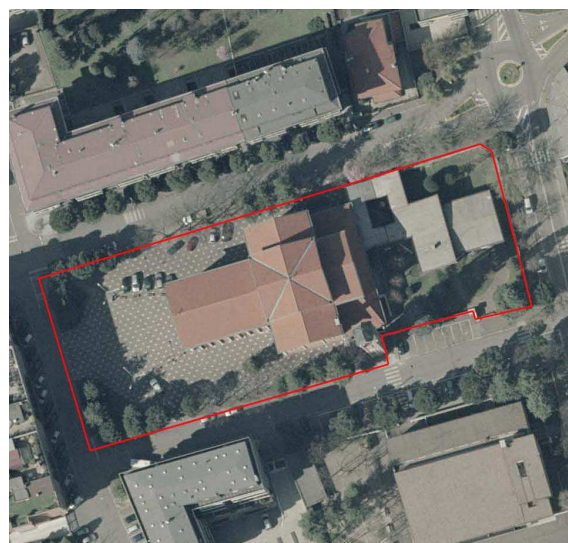

Veduta aerea, maggio 2007



1.Chiesa san Bernardo, giugno 2007, veduta da via Giovanni XXIII



2.Chiesa san Bernardo, giugno 2007, veduta da piazza San Bernardo

**Data compilazione scheda**

*Ottobre 2007*

## ATTREZZATURE A SERVIZIO DELLE FUNZIONI INSEDIATE: RESIDENZA

|        |             |                            |
|--------|-------------|----------------------------|
| SCHEDA | <b>AR06</b> | <b>Chiesa san Bernardo</b> |
|--------|-------------|----------------------------|

|   |                                     |                        |
|---|-------------------------------------|------------------------|
|  | <b>Località</b>                     | Castellanza            |
|   | <b>Indirizzo</b>                    | Piazza san Bernardo    |
|   | <b>Tipologia dell'attrezzatura</b>  | Attrezzatura religiosa |
|   | <b>Caratteristiche dimensionali</b> |                        |
|   | Area complessiva                    | mq 5.174,13            |
| Superficie coperta  | mq 1.526                            |                        |
| Superficie lorda di pavimento   | mq 1.526                            |                        |

|                           |   |
|---------------------------|---|
| <b>DESCRIZIONE E NOTE</b> |   |
| <b>Proprietà</b>          | Parrocchia San Bernardo   |
| <b>Gestione</b>           | Parrocchia San Bernardo   |
| <b>Edificio</b>           | L'isolato è costituito da un'area aperta ove si trovano la chiesa e la piazza e da un'area recintata che ospita la residenza del parroco.<br>La chiesa, iniziata nel 1960, è a navata unica. Al piano interrato si trova un locale deposito. Il campanile è stato aggiunto negli anni 80.<br>La casa parrocchiale è stata edificata all'inizio degli anni 70, ad un piano fuori terra e un seminterrato |
| <b>Aree libere</b>        | Piazza pavimentata in porfido, con alberature sui lati, in parte adibita a parcheggio   |

|  |   |
|--|---|
| <b>QUALITA'</b>                                |   |
| <b>Stato di consistenza e di conservazione</b> |   |
| <b>Edificio</b>                                | Sufficiente   |
| <b>Aree libere</b>                             | E' in previsione il rifacimento della pavimentazione della piazza |

|                    |                                       |
|--------------------|---------------------------------------|
| <b>FRUIBILITA'</b> |                                       |
| <b>Orari</b>       | Apertura diurna                       |
| <b>Ticket</b>      | Nessuno                               |
| <b>Utenti</b>      | I residenti del Comune di Castellanza |

|                                  |  |
|----------------------------------|--|
| <b>ACCESSIBILITA'</b>            |  |
| <b>Viabilità</b>                 | Situata in una piazza principale è facilmente raggiungibile                  |
| <b>Sosta</b>                     | Su tutta la piazza San Bernardo ci sono parcheggi con sosta libera e a tempo |
| <b>Strutture architettoniche</b> |  |

|   |    |
|---|----|
| <b>Conformità dell'attrezzatura / Grado di conformità</b> | SI |
|---|----|

|                           |             |
|---------------------------|-------------|
| <b>Giudizio sintetico</b> | Sufficiente |
|---------------------------|-------------|

|                                 |              |
|---------------------------------|--------------|
| <b>Data compilazione scheda</b> | Ottobre 2007 |
|---------------------------------|--------------|

## ATTREZZATURE A SERVIZIO DELLE FUNZIONI INSEDIATE: RESIDENZA

|        |             |                                   |
|--------|-------------|-----------------------------------|
| SCHEDA | <b>AR06</b> | <b><i>Chiesa san Bernardo</i></b> |
|--------|-------------|-----------------------------------|

|                 |
|-----------------|
| <b>PROGETTO</b> |
|-----------------|

|  |   |
|--|---|
| <b>Opere di adeguamento alla qualità richiesta</b> |   |
|  | Rifacimento della piazza  |
| <b>Costi di adeguamento</b>                        | € 150.000   |
| <b>Modalità di intervento</b>                      | <input checked="" type="checkbox"/> Programma Triennale Opere Pubbliche<br><input type="checkbox"/> Altre risorse comunali<br><input type="checkbox"/> Intervento privato<br><input type="checkbox"/> altro |

|   |  |
|---|--|
| <b>Opere di integrazione delle funzioni e delle strutture</b> |  |
| <b>Costi di integrazione</b>                                  |  |
| <b>Modalità di intervento</b>                                 | <input type="checkbox"/> Programma Triennale Opere Pubbliche<br><input type="checkbox"/> Altre risorse comunali<br><input type="checkbox"/> Intervento privato<br><input type="checkbox"/> altro |

|  |  |
|--|--|
| <b>Opere volte allo sviluppo dell'attrezzatura</b> |  |
| <b>Costi delle opere</b>                           |  |
| <b>Modalità di intervento</b>                      | <input type="checkbox"/> Programma Triennale Opere Pubbliche<br><input type="checkbox"/> Altre risorse comunali<br><input type="checkbox"/> Intervento privato<br><input type="checkbox"/> altro |

|  |   |
|--|---|
| <b>Riepilogo costi</b>                   |   |
| <b>Costo complessivo dell'intervento</b> | € 150.000   |
| <b>Modalità di intervento</b>            | <input checked="" type="checkbox"/> Programma Triennale Opere Pubbliche<br><input type="checkbox"/> Altre risorse comunali<br><input type="checkbox"/> Intervento privato<br><input type="checkbox"/> altro |

|  |
|--|
| <b>Superficie da considerare per la verifica<br/>di cui al comma 3, art. 9, L.R. 12/05 (18 mq. /ab.)</b> |
|--|

|                                 |                     |
|---------------------------------|---------------------|
| <b>Data compilazione scheda</b> | <i>Ottobre 2007</i> |
|---------------------------------|---------------------|