

ATTREZZATURE A SERVIZIO DELLE FUNZIONI INSEDIATE: RESIDENZA

SCHEDA	AIC01	Cimitero
--------	--------------	-----------------

Località Castellanza

Indirizzo Corso Sempione / via per Olgiate

Tipologia dell'attrezzatura Attrezzature interesse collettivo



Localizzazione specifica
Scala 1:5000



Veduta aerea, maggio 2007



1. Cimitero, dicembre 2007, veduta da Corso Sempione.



2. Cimitero, dicembre 2007, veduta da via per Olgiate.

Data compilazione scheda

Ottobre 2007

ATTREZZATURE A SERVIZIO DELLE FUNZIONI INSEDIATE: RESIDENZA

SCHEDA	AIC01	<i>Cimitero</i>
--------	--------------	-----------------

	Località	Castellanza
	Indirizzo	Corso Sempione
	Tipologia dell'attrezzatura	Attrezzatura interesse collettivo
	Caratteristiche dimensionali	
	Area complessiva	mq 27.493
	Superficie coperta	mq --
	Superficie lorda di pavimento	mq --

DESCRIZIONE E NOTE

Proprietà	Comunale
Gestione	Castellanza Servizi
Edificio	Caratterizzato dalla cappella del Visconte Cerini, è composto da due tipologie di edifici: la parte originaria, posta a ridosso di corso Sempione, il cui fabbricato principale è costituito in mattoni a vista; la parte più recente, posta nella zona nord dell'area cimiteriale, realizzato tra gli anni '70 e il 2000, è costituita da loculi in c.a.
Aree libere	Parte della struttura si trova nel territorio di Olgiate Olona. Un'area posta a nord est è libera e destinata a futuri ampliamenti

QUALITA'

Stato di consistenza e di conservazione	
Edificio	buono
Aree libere	buono

FRUIBILITA'

Orari	Dalle 8,30 alle 17
Ticket	no
Utenti	Residenti di Castellanza

ACCESSIBILITA'

Viabilità	E' posto all'incrocio di due arterie di grande scorrimento quali la SS del Sempione e la via per Olgiate
Sosta	Di fronte all'ingresso del cimitero, attestato sulla via per Olgiate, è collocato il parcheggio
Strutture architettoniche	Sono stati predisposti sistemi per il superamento delle barriere architettoniche

Conformità dell'attrezzatura / Grado di conformità	SI
---	----

Giudizio sintetico	buono
---------------------------	-------

Data compilazione scheda	Ottobre 2007
---------------------------------	--------------

ATTREZZATURE A SERVIZIO DELLE FUNZIONI INSEDIATE: RESIDENZA

SCHEDA	AIC01	<i>Cimitero</i>
--------	--------------	-----------------

PROGETTO

Opere di adeguamento alla qualità richiesta	
	Sostituzione copertura in eternit dei loculi posti sull'ala ovest Ampliamento dei loculi nel prossimo triennio-quadriennio
Costi di adeguamento	€ 600.000
Modalità di intervento	<input checked="" type="checkbox"/> Programma Triennale Opere Pubbliche <input type="checkbox"/> Altre risorse comunali <input type="checkbox"/> Intervento privato <input type="checkbox"/> altro

Opere di integrazione delle funzioni e delle strutture	
Costi di integrazione	
Modalità di intervento	<input type="checkbox"/> Programma Triennale Opere Pubbliche <input type="checkbox"/> Altre risorse comunali <input type="checkbox"/> Intervento privato <input type="checkbox"/> altro

Opere volte allo sviluppo dell'attrezzatura	
	Nessuna
Costi delle opere	Nessuno
Modalità di intervento	<input type="checkbox"/> Programma Triennale Opere Pubbliche <input type="checkbox"/> Altre risorse comunali <input type="checkbox"/> Intervento privato <input type="checkbox"/> altro

Riepilogo costi	
Costo complessivo dell'intervento	€ 600.000
Modalità di intervento	<input checked="" type="checkbox"/> Programma Triennale Opere Pubbliche <input type="checkbox"/> Altre risorse comunali <input type="checkbox"/> Intervento privato <input type="checkbox"/> altro

Superficie da considerare per la verifica di cui al comma 3, art. 9, L.R. 12/05 (18 mq. /ab.)
--

Data compilazione scheda	<i>Ottobre 2007</i>
---------------------------------	---------------------

ATTREZZATURE A SERVIZIO DELLE FUNZIONI INSEDIATE: RESIDENZA

SCHEDA	AIC02	Caserma dei Carabinieri
--------	--------------	--------------------------------

Località	Castellanza
Indirizzo	via Redipuglia/via Tagliamento
Tipologia dell'attrezzatura	Attrezzature interesse collettivo

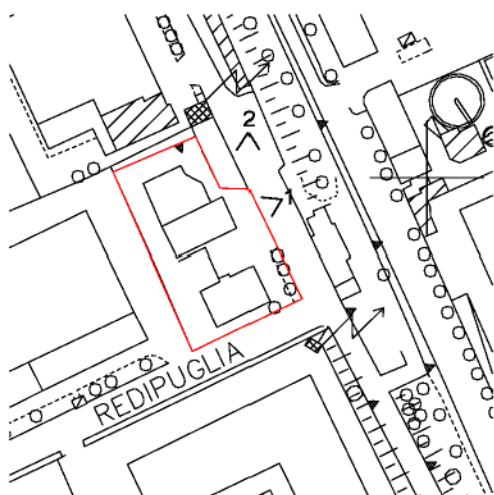

Localizzazione specifica
Scala 1:2000



Veduta aerea, maggio 2007



1.Caserma dei Carabinieri, giugno 2007, veduta da via Tagliamento



2.Caserma dei Carabinieri, giugno 2007, veduta da via Tagliamento

Data compilazione scheda	<i>Ottobre 2007</i>
---------------------------------	---------------------

ATTREZZATURE A SERVIZIO DELLE FUNZIONI INSEDIATE: RESIDENZA

SCHEDA	AIC02	Caserma dei Carabinieri
--------	--------------	--------------------------------

	Località	Castellanza
	Indirizzo	Via Redipuglia/via Tagliamento
	Tipologia dell'attrezzatura	Attrezzatura interesse collettivo
	Caratteristiche dimensionali	mq 1.589,77
	Area complessiva	mq 483,13
	Superficie coperta	mq 436,04 ed. nuovo +
	Superficie lorda di pavimento	mq 483 ed. vecchio

DESCRIZIONE E NOTE

Proprietà	Comunale
Gestione	Carabinieri
Edificio	La struttura è costituita da due edifici collegati da un corridoio: il primo, costruito nel 1965, è di tre piani fuori terra, l'ampliamento del 1994 è di due piani
Aree libere	Cortile interno

QUALITA'

Stato di consistenza e di conservazione	
Edificio	Buono (nel 2003 è stato ristrutturato l'edificio del 1965 mentre la costruzione dell'edificio in ampliamento è stata terminata nel 2001)
Aree libere	buono

FRUIBILITA'

Orari	H 24
Ticket	no
Utenti	La caserma serve i comuni di Castellanza e Olgiate Olona

ACCESSIBILITA'

Viabilità	L'edificio si trova a nord del comune, oltre la ferrovia, in zona decentrata, non lontana dalla SS del Sempione e dalla via Olgiate
Sosta	Stalli di sosta lungo le vie adiacenti
Strutture architettoniche	Non sono presenti barriere architettoniche

Conformità dell'attrezzatura / Grado di conformità	SI
---	----

Giudizio sintetico	buono
---------------------------	-------

Data compilazione scheda	Ottobre 2007
---------------------------------	--------------

ATTREZZATURE A SERVIZIO DELLE FUNZIONI INSEDIATE: RESIDENZA

SCHEDA	AIC02	<i>Caserma dei Carabinieri</i>
--------	--------------	---------------------------------------

PROGETTO

Opere di adeguamento alla qualità richiesta
-

Costi di adeguamento

Modalità di intervento

☐ Programma Triennale Opere Pubbliche
☐ Altre risorse comunali
☐ Intervento privato
☐ altro

Opere di integrazione delle funzioni e delle strutture
-

Costi di integrazione

Modalità di intervento

☐ Programma Triennale Opere Pubbliche
☐ Altre risorse comunali
☐ Intervento privato
☐ altro

Opere volte allo sviluppo dell'attrezzatura

Costi delle opere -

Modalità di intervento

☐ Programma Triennale Opere Pubbliche
☐ Altre risorse comunali
☐ Intervento privato
☐ altro

Riepilogo costi

Costo complessivo dell'intervento
-

Modalità di intervento

☐ Programma Triennale Opere Pubbliche
☐ Altre risorse comunali
☐ Intervento privato
☐ altro

Superficie da non considerare per la verifica di cui al comma 3, art. 9, L.R. 12/05 (18 mq. /ab.)

Data compilazione scheda	<i>Ottobre 2007</i>
---------------------------------	---------------------

ATTREZZATURE A SERVIZIO DELLE FUNZIONI INSEDIATE: RESIDENZA

SCHEDA	AIC03	Centro Conferenze - CeSil
--------	--------------	----------------------------------

Località **Castellanza**

Indirizzo **via L.Pomini**

Tipologia dell'attrezzatura **Attrezzature interesse collettivo**

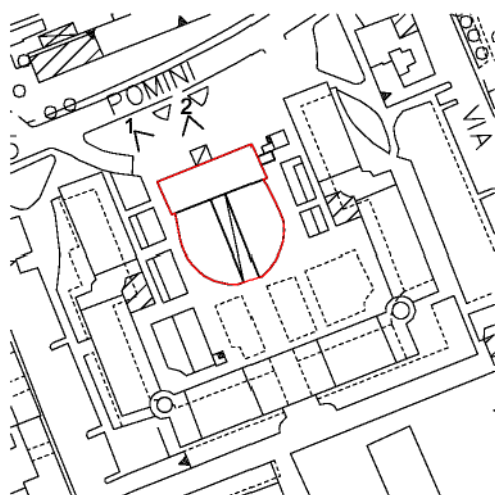

Localizzazione specifica
Scala 1:2000



Veduta aerea, maggio 2007



1.Centro Conferenze, giugno 2007, veduta da via L. Pomini



2.Centro Conferenze, giugno 2007, veduta da via L. Pomini

Data compilazione scheda

Ottobre 2007 Agg. 2010

ATTREZZATURE A SERVIZIO DELLE FUNZIONI INSEDIATE: RESIDENZA

SCHEDA	AIC03	Centro Conferenze - CeSil
--------	--------------	----------------------------------

	Località	Castellanza
	Indirizzo	Via L.Pomini
	Tipologia dell'attrezzatura	Attrezzatura interesse collettivo
	Caratteristiche dimensionali	
	Area complessiva	mq 800
	Superficie coperta	mq 800
	Superficie lorda di pavimento	mq 800 PT
		270 1° piano

DESCRIZIONE E NOTE

Proprietà	Comunale
Gestione	Comunale
Edificio	Di recentissima costruzione, ospita al piano terra un auditorium di 173 posti, sala riunioni, aula didattica e alcuni uffici attualmente non utilizzati; al 1° piano è presente una sala utilizzata per corsi. Sotto l'edificio si trova un parcheggio.
Aree libere	L'edificio si trova su una piazza pubblica pedonale

QUALITA'

Stato di consistenza e di conservazione	
Edificio	Ottimo
Aree libere	Ottimo

FRUIBILITA'

Orari	Orari d'ufficio – estensione serale per la sala conferenze
Ticket	No
Utenti	

ACCESSIBILITA'

Viabilità	Situato di fronte alla ex stazione, è in posizione facilmente raggiungibile.
Sosta	Sono presenti un parcheggio sotterraneo aperto nelle ore diurne e parcheggi a tempo e liberi nelle vicinanze
Strutture architettoniche	Non sono presenti barriere architettoniche

Conformità dell'attrezzatura / Grado di conformità	SI
---	----

Giudizio sintetico	buono
---------------------------	-------

Data compilazione scheda	Ottobre 2007 Agg. 2010
---------------------------------	------------------------

ATTREZZATURE A SERVIZIO DELLE FUNZIONI INSEDIATE: RESIDENZA

SCHEDA	AIC03	Centro Conferenze - CeSil
--------	--------------	----------------------------------

PROGETTO

Opere di adeguamento alla qualità richiesta	
	-
Costi di adeguamento	
	-
Modalità di intervento	
	<input type="checkbox"/> Programma Triennale Opere Pubbliche
	<input type="checkbox"/> Altre risorse comunali
	<input type="checkbox"/> Intervento privato
	<input type="checkbox"/> altro

Opere di integrazione delle funzioni e delle strutture	
	-
Costi di integrazione	
	-
Modalità di intervento	
	<input type="checkbox"/> Programma Triennale Opere Pubbliche
	<input type="checkbox"/> Altre risorse comunali
	<input type="checkbox"/> Intervento privato
	<input type="checkbox"/> altro

Opere volte allo sviluppo dell'attrezzatura	
Costi delle opere	
	-
Modalità di intervento	
	<input type="checkbox"/> Programma Triennale Opere Pubbliche
	<input type="checkbox"/> Altre risorse comunali
	<input type="checkbox"/> Intervento privato
	<input type="checkbox"/> altro

Riepilogo costi	
Costo complessivo dell'intervento	
	-
Modalità di intervento	
	<input type="checkbox"/> Programma Triennale Opere Pubbliche
	<input type="checkbox"/> Altre risorse comunali
	<input type="checkbox"/> Intervento privato
	<input type="checkbox"/> altro

Superficie da considerare per la verifica di cui al comma 3, art. 9, L.R. 12/05 (18 mq. /ab.)
--

Data compilazione scheda	<i>Ottobre 2007 Agg. 2010</i>
---------------------------------	-------------------------------

ATTREZZATURE A SERVIZIO DELLE FUNZIONI INSEDIATE: RESIDENZA

SCHEDA	AIC04	Ufficio Postale
--------	--------------	------------------------

Località Castellanza

Indirizzo via Bernocchi

Tipologia dell'attrezzatura Attrezzature interesse collettivo

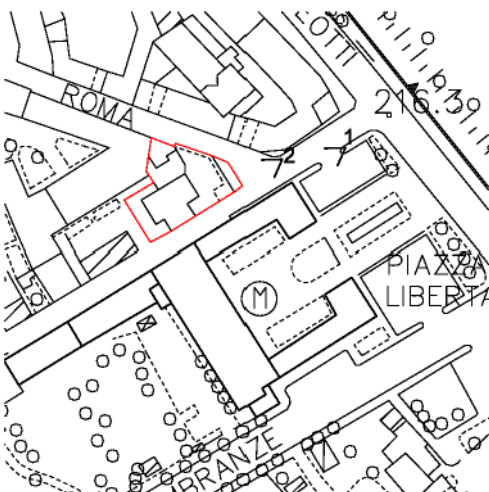

Localizzazione specifica
Scala 1:2000



Veduta aerea, maggio 2007



1.Ufficio Postale, giugno 2007, veduta da corso Matteotti



2.Ufficio Postale, giugno 2007, veduta da via Bernocchi/via Roma

Data compilazione scheda

Ottobre 2007 Agg. 2010

ATTREZZATURE A SERVIZIO DELLE FUNZIONI INSEDIATE: RESIDENZA

SCHEDA	AIC04	Ufficio Postale
--------	--------------	------------------------

	Località	Castellanza
	Indirizzo	Via Bernocchi
	Tipologia dell'attrezzatura	Attrezzatura interesse collettivo
	Caratteristiche dimensionali	
	Area complessiva	mq 455,18
	Superficie coperta	mq 384,33
	Superficie lorda di pavimento	mq 327 PT
		mq 198 1°P

DESCRIZIONE E NOTE

Proprietà	Poste Italiane spa
Gestione	Poste Italiane spa
Edificio	L'edificio risale agli anni '70, è a due piani e prospetta direttamente sulla strada. Al primo piano si trovano gli uffici.
Aree libere	E' presente un piccolo cortile utilizzato per la sosta dei mezzi di servizio

QUALITA'

Stato di consistenza e di conservazione	
Edificio	discreto
Aree libere	sufficiente

FRUIBILITA'

Orari	Dal lunedì al sabato, 8,30 – 18,30
Ticket	No
Utenti	

ACCESSIBILITA'

Viabilità	E' situato nel centro di Castellanza, nei pressi di corso Matteotti
Sosta	Sono presenti parcheggi con sosta a tempo
Strutture architettoniche	La struttura è accessibile ai disabili

Conformità dell'attrezzatura / Grado di conformità	SI
---	----

Giudizio sintetico	Recentemente ristrutturato.
---------------------------	-----------------------------

Data compilazione scheda	Ottobre 2007 Agg. 2010
---------------------------------	------------------------

ATTREZZATURE A SERVIZIO DELLE FUNZIONI INSEDIATE: RESIDENZA

SCHEDA	AIC04	Ufficio Postale
--------	--------------	------------------------

PROGETTO

Opere di adeguamento alla qualità richiesta
Conforme

Costi di adeguamento

Modalità di intervento

☐ Programma Triennale Opere Pubbliche
☐ Altre risorse comunali
☐ Intervento privato
☐ altro

Opere di integrazione delle funzioni e delle strutture

Costi di integrazione

Modalità di intervento

☐ Programma Triennale Opere Pubbliche
☐ Altre risorse comunali
☐ Intervento privato
☐ altro

Opere volte allo sviluppo dell'attrezzatura

Costi delle opere

Modalità di intervento

☐ Programma Triennale Opere Pubbliche
☐ Altre risorse comunali
☐ Intervento privato
☐ altro

Riepilogo costi

Costo complessivo dell'intervento
A carico dell'Ente gestore

Modalità di intervento

☐ Programma Triennale Opere Pubbliche
☐ Altre risorse comunali
☐ Intervento privato
☐ altro

Superficie da considerare per la verifica di cui al comma 3, art. 9, L.R. 12/05 (18 mq. /ab.)

Data compilazione scheda	<i>Ottobre 2007 Agg. 2010</i>
---------------------------------	-------------------------------

ATTREZZATURE A SERVIZIO DELLE FUNZIONI INSEDIATE: RESIDENZA

SCHEDA	AIC05	<i>Il Torrione</i>
--------	--------------	--------------------

Località **Castellanza**

Indirizzo **via Bernocchi**

Tipologia dell'attrezzatura **Attrezzature interesse collettivo**

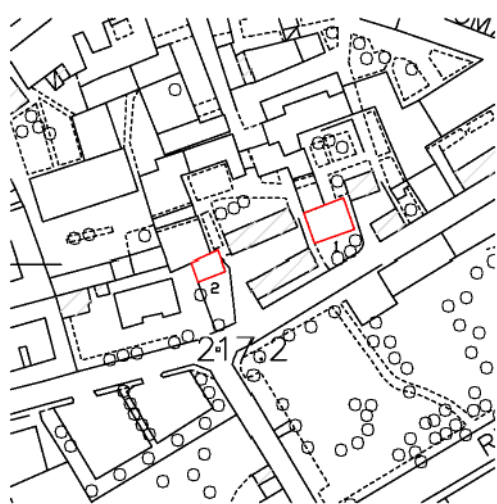

Localizzazione specifica
Scala 1:2000



Veduta aerea, maggio 2007



1. Il Torrione, edificio 1. dicembre 2007, veduta da via Bernocchi



2. Il Torrione, edificio 2. dicembre 2007, veduta da via Bernocchi

Data compilazione scheda	<i>Ottobre 2007</i>
---------------------------------	---------------------

ATTREZZATURE A SERVIZIO DELLE FUNZIONI INSEDIATE: RESIDENZA

SCHEDA	AIC05	<i>Il Torrione</i>
	Località	Castellanza
	Indirizzo	Via Bernocchi
	Tipologia dell'attrezzatura	Attrezzatura interesse collettivo
	Caratteristiche dimensionali	
	Area complessiva	mq 138
	Superficie coperta	mq 138 (42+96)
	Superficie lorda di pavimento	mq 414

DESCRIZIONE E NOTE

Proprietà	comunale
Gestione	Edificio 1: Alpini, CAI, Bersaglieri, AVIS, Associazione Navimodellisti Valle Olona, GI.MAN. Club Edificio 2: Protezione Civile
Edificio	Si tratta di due immobili facenti parte di un isolato quasi totalmente di proprietà comunale. Sono edifici di testa e hanno ingresso indipendente.
Aree libere	-

QUALITA'

Stato di consistenza e di conservazione	
Edificio	Buono
Aree libere	-

FRUIBILITA'

Orari	In relazione alle attività delle associazioni
Ticket	No
Utenti	Associati e pubblico in occasione di manifestazioni

ACCESSIBILITA'

Viabilità	Sono situati nel centro di Castellanza, attestati su strada a senso unico di calibro ristretto
Sosta	Sono presenti parcheggi liberi nelle vicinanze
Strutture architettoniche	

Conformità dell'attrezzatura / Grado di conformità	SI
---	----

Giudizio sintetico	Buono – AVIS e Associazione Navimodellisti Valle Olona esprimono la richiesta di una sede propria
---------------------------	---

Data compilazione scheda	Ottobre 2007
---------------------------------	--------------

ATTREZZATURE A SERVIZIO DELLE FUNZIONI INSEDIATE: RESIDENZA

SCHEDA	AIC05	<i>Il Torrione</i>
--------	--------------	--------------------

PROGETTO

Opere di adeguamento alla qualità richiesta

-

Costi di adeguamento

Modalità di intervento

☐ Programma Triennale Opere Pubbliche
☐ Altre risorse comunali
☐ Intervento privato
☐ altro

Opere di integrazione delle funzioni e delle strutture

Costi di integrazione

Modalità di intervento

☐ Programma Triennale Opere Pubbliche
☐ Altre risorse comunali
☐ Intervento privato
☐ altro

Opere volte allo sviluppo dell'attrezzatura

Costi delle opere

Modalità di intervento

☐ Programma Triennale Opere Pubbliche
☐ Altre risorse comunali
☐ Intervento privato
☐ altro

Riepilogo costi

Costo complessivo dell'intervento

-

Modalità di intervento

☐ Programma Triennale Opere Pubbliche
☐ Altre risorse comunali
☐ Intervento privato
☐ altro

Superficie da considerare per la verifica di cui al comma 3, art. 9, L.R. 12/05 (18 mq. /ab.)

Data compilazione scheda	<i>Ottobre 2007</i>
---------------------------------	---------------------

ATTREZZATURE A SERVIZIO DELLE FUNZIONI INSEDIATE: RESIDENZA

SCHEDA	AIC06	Municipio
--------	--------------	------------------

Località **Castellanza**

Indirizzo **Piazza Libertà**

Tipologia dell'attrezzatura **Attrezzature interesse collettivo**



Localizzazione specifica
Scala 1:2000



Veduta aerea, maggio 2007



1. Municipio, giugno 2007, veduta da corso Matteotti



2. Municipio, giugno 2007, veduta da corso Matteotti/viale Rimembranze

Data compilazione scheda

Ottobre 2007 Agg. 2010

ATTREZZATURE A SERVIZIO DELLE FUNZIONI INSEDIATE: RESIDENZA

SCHEDA	AIC06	Municipio
--------	--------------	------------------

	Località	Castellanza
	Indirizzo	Piazza Libertà
	Tipologia dell'attrezzatura	Attrezzatura interesse collettivo
	Caratteristiche dimensionali	
	Area complessiva	mq 3.448,24
	Superficie coperta	mq 1.425
	Superficie lorda di pavimento	mq 2.855

DESCRIZIONE E NOTE	
Proprietà	comunale
Gestione	comunale
Edificio	La sede municipale trova posto dal 1921 nel Palazzo Carminati Brambilla, edificato nel 1789 su progetto di Leopoldo Pollack. E' composto da un corpo centrale e due ali laterali; lungo la via Bernocchi si sviluppa un braccio minore dove si trovano l'Ufficio Tecnico e la Polizia Locale.
Aree libere	Il cortile anteriore è pavimentato e dotato di due aiuole piantumate; sul retro è presente un cortile con fondo in ghiaia, aiuole ed alcuni alberi ad alto fusto. Il cortile posteriore è utilizzato come parcheggio per i dipendenti comunali e per le auto di servizio. Presenza di impianti tecnologici nella parte interrata del cortile.

QUALITA'	
Stato di consistenza e di conservazione	
Edificio	L'edificio è stato recentemente restaurato.
Aree libere	I cortili sono stati di recente oggetto di interventi di manutenzione

FRUIBILITA'	
Orari	Dal lunedì al sabato
Ticket	no
Utenti	Cittadini del comune, operatori vari

ACCESSIBILITA'	
Viabilità	Situato su corso Matteotti, è facilmente raggiungibile dal sistema viario principale
Sosta	Sono presenti parcheggi con sosta a tempo e libera. I parcheggi per i dipendenti non sono sufficienti
Strutture architettoniche	L'edificio è accessibile in ogni sua parte

Conformità dell'attrezzatura / Grado di conformità	SI
---	----

Giudizio sintetico	buono
---------------------------	-------

Data compilazione scheda	Ottobre 2007 Agg. 2010
---------------------------------	------------------------

ATTREZZATURE A SERVIZIO DELLE FUNZIONI INSEDIATE: RESIDENZA

SCHEDA	AIC06	Municipio
--------	--------------	------------------

PROGETTO

Opere di adeguamento alla qualità richiesta	
Lavori di restauro ultimati	
Costi di adeguamento	
Modalità di intervento	
	<input type="checkbox"/> Programma Triennale Opere Pubbliche
	<input type="checkbox"/> Altre risorse comunali
	<input type="checkbox"/> Intervento privato
	<input type="checkbox"/> altro

Opere di integrazione delle funzioni e delle strutture	
Costi di integrazione	
Modalità di intervento	
	<input type="checkbox"/> Programma Triennale Opere Pubbliche
	<input type="checkbox"/> Altre risorse comunali
	<input type="checkbox"/> Intervento privato
	<input type="checkbox"/> altro

Opere volte allo sviluppo dell'attrezzatura	
Costi delle opere	
Modalità di intervento	
	<input type="checkbox"/> Programma Triennale Opere Pubbliche
	<input type="checkbox"/> Altre risorse comunali
	<input type="checkbox"/> Intervento privato
	<input type="checkbox"/> altro

Riepilogo costi	
Costo complessivo dell'intervento	
Modalità di intervento	
	<input type="checkbox"/> Programma Triennale Opere Pubbliche
	<input type="checkbox"/> Altre risorse comunali
	<input type="checkbox"/> Intervento privato
	<input type="checkbox"/> altro

Superficie da considerare per la verifica di cui al comma 3, art. 9, L.R. 12/05 (18 mq. /ab.)
--

Data compilazione scheda	<i>Ottobre 2007 Agg. 2010</i>
---------------------------------	-------------------------------

ATTREZZATURE A SERVIZIO DELLE FUNZIONI INSEDIATE: RESIDENZA

SCHEDA	AIC07	Cinema Teatro
--------	--------------	----------------------

Località Castellanza

Indirizzo via Dante

Tipologia dell'attrezzatura Attrezzature interesse collettivo

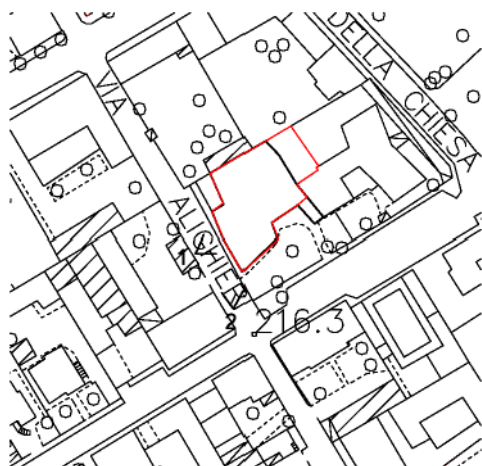

Localizzazione specifica
Scala 1:2000



Veduta aerea, maggio 2007



1.Cinema Teatro, giugno 2007, veduta da via Dante/via Vittorio Veneto



2.Cinema Teatro, giugno 2007, veduta da via Dante

Data compilazione scheda

Ottobre 2007

ATTREZZATURE A SERVIZIO DELLE FUNZIONI INSEDIATE: RESIDENZA

SCHEDA	AIC07	Cinema Teatro
--------	--------------	----------------------

	Località	Castellanza
	Indirizzo	Via Dante
	Tipologia dell'attrezzatura	Attrezzatura interesse collettivo
	Caratteristiche dimensionali	
	Area complessiva	mq 572
	Superficie coperta	mq 572
	Superficie lorda di pavimento	mq 652 circa

DESCRIZIONE E NOTE

Proprietà	Privata – parrocchia San Giulio
Gestione	Parrocchia San Giulio
Edificio	Risalente alla fine degli anni '60, vi si accede direttamente dalla strada. La sala ha 431 posti, sopra l'atrio si trova l'alloggio del custode.
Aree libere	Non sono presenti aree libere

QUALITA'

Stato di consistenza e di conservazione	
Edificio	discreto
Aree libere	-

FRUIBILITA'

Orari	Serale
Ticket	Sì
Utenti	

ACCESSIBILITA'

Viabilità	Situato nel centro di Castellanza, è facilmente accessibile
Sosta	Sono presenti parcheggi liberi davanti all'ingresso e nelle vie limitrofe
Strutture architettoniche	Nel 2001 sono stati realizzati interventi per l'eliminazione delle barriere architettoniche

Conformità dell'attrezzatura / Grado di conformità	SI
---	----

Giudizio sintetico	buono
---------------------------	-------

Data compilazione scheda	Ottobre 2007
---------------------------------	--------------

ATTREZZATURE A SERVIZIO DELLE FUNZIONI INSEDIATE: RESIDENZA

SCHEDA	AIC07	Cinema Teatro
--------	--------------	----------------------

PROGETTO

Opere di adeguamento alla qualità richiesta	
Costi di adeguamento	-
Modalità di intervento	<input type="checkbox"/> Programma Triennale Opere Pubbliche <input type="checkbox"/> Altre risorse comunali <input type="checkbox"/> Intervento privato <input type="checkbox"/> altro

Opere di integrazione delle funzioni e delle strutture	
Costi di integrazione	-
Modalità di intervento	<input type="checkbox"/> Programma Triennale Opere Pubbliche <input type="checkbox"/> Altre risorse comunali <input type="checkbox"/> Intervento privato <input type="checkbox"/> altro

Opere volte allo sviluppo dell'attrezzatura	
Costi delle opere	-
Modalità di intervento	<input type="checkbox"/> Programma Triennale Opere Pubbliche <input type="checkbox"/> Altre risorse comunali <input type="checkbox"/> Intervento privato <input type="checkbox"/> altro

Riepilogo costi	
Costo complessivo dell'intervento	-
Modalità di intervento	<input type="checkbox"/> Programma Triennale Opere Pubbliche <input type="checkbox"/> Altre risorse comunali <input type="checkbox"/> Intervento privato <input type="checkbox"/> altro

Superficie da considerare per la verifica di cui al comma 3, art. 9, L.R. 12/05 (18 mq. /ab.)
--

Data compilazione scheda	<i>Ottobre 2007</i>
---------------------------------	---------------------

ATTREZZATURE A SERVIZIO DELLE FUNZIONI INSEDIATE: RESIDENZA

SCHEDA	AIC08	Centro Ricreativo Terza Età
--------	--------------	------------------------------------

Località **Castellanza**

Indirizzo **via Brambilla**

Tipologia dell'attrezzatura **Attrezzature interesse collettivo**

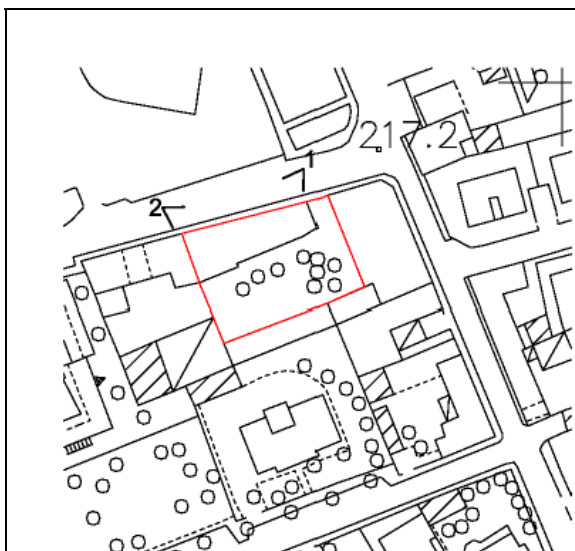

Localizzazione specifica
Scala 1:2000

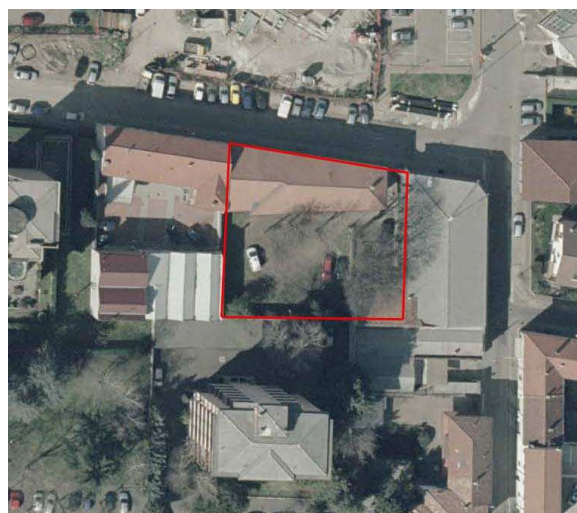

Veduta aerea, maggio 2007



1. Centro Ricreativo, giugno 2007, veduta da via Brambilla.



2. Centro Ricreativo, giugno 2007, veduta da via Brambilla.

Data compilazione scheda	Ottobre 2007
---------------------------------	---------------------

ATTREZZATURE A SERVIZIO DELLE FUNZIONI INSEDIATE: RESIDENZA

SCHEDA	AIC08	Centro Ricreativo Terza Età
--------	--------------	------------------------------------

	Località	Castellanza
	Indirizzo	Via Brambilla
	Tipologia dell'attrezzatura	Attrezzatura interesse collettivo
	Caratteristiche dimensionali	
	Area complessiva	mq 915,59
	Superficie coperta	mq 296,97
	Superficie lorda di pavimento	mq 486,00

DESCRIZIONE E NOTE

Proprietà	comunale
Gestione	Affidata agli utenti: Auser – Carabinieri in congedo – La nostra voce
Edificio	Di recente costruzione- fine anni '90
Aree libere	Cortile interno. E' prevista la realizzazione di un campo da bocce

QUALITA'

Stato di consistenza e di conservazione	
Edificio	buono
Aree libere	buono

FRUIBILITA'

Orari	Vari
Ticket	no
Utenti	Pensionati e soci

ACCESSIBILITA'

Viabilità	Situato nel centro di Castellanza su strada secondaria, facilmente raggiungibile
Sosta	Sono presenti parcheggi liberi e a tempo nelle immediate vicinanze
Strutture architettoniche	Non sono presenti barriere architettoniche

Conformità dell'attrezzatura / Grado di conformità	SI
---	----

Giudizio sintetico	Buono
---------------------------	-------

Data compilazione scheda	Ottobre 2007
---------------------------------	--------------

ATTREZZATURE A SERVIZIO DELLE FUNZIONI INSEDIATE: RESIDENZA

SCHEDA	AIC08	Centro Ricreativo terza età
--------	--------------	------------------------------------

PROGETTO

Opere di adeguamento alla qualità richiesta

Costi di adeguamento

Modalità di intervento

☐ Programma Triennale Opere Pubbliche
☐ Altre risorse comunali
☐ Intervento privato
☐ altro

Opere di integrazione delle funzioni e delle strutture

Costi di integrazione

Modalità di intervento

☐ Programma Triennale Opere Pubbliche
☐ Altre risorse comunali
☐ Intervento privato
☐ altro

Opere volte allo sviluppo dell'attrezzatura

Costi delle opere

Modalità di intervento

☐ Programma Triennale Opere Pubbliche
☐ Altre risorse comunali
☐ Intervento privato
☐ altro

Riepilogo costi

Costo complessivo dell'intervento

-

Modalità di intervento

☐ Programma Triennale Opere Pubbliche
☐ Altre risorse comunali
☐ Intervento privato
☐ altro

Superficie da considerare per la verifica di cui al comma 3, art. 9, L.R. 12/05 (18 mq. /ab.)

Data compilazione scheda	<i>Ottobre 2007</i>
---------------------------------	---------------------

ATTREZZATURE A SERVIZIO DELLE FUNZIONI INSEDIATE: RESIDENZA

SCHEDA	AIC09	<i>Villa Pomini</i>
--------	--------------	----------------------------

Località **Castellanza**

Indirizzo **via Don Testori**

Tipologia dell'attrezzatura **Attrezzatura interesse collettivo**

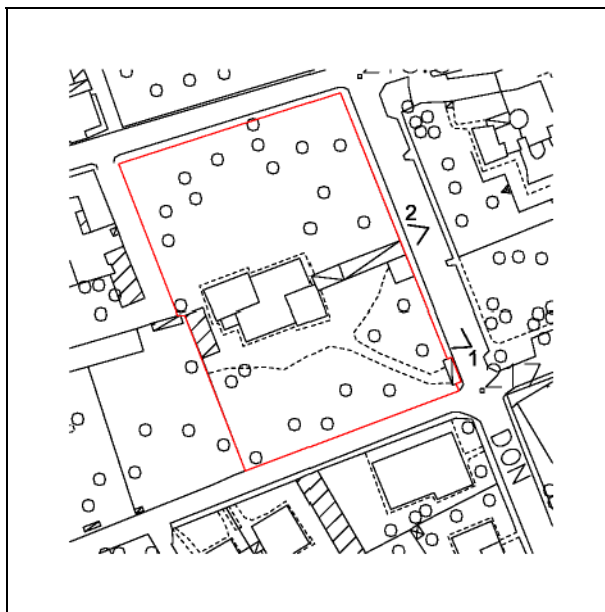

Localizzazione specifica
Scala 1:2000



Veduta aerea, maggio 2007



1. Villa Pomini, giugno 2007, veduta interna.



2. Villa Pomini, giugno 2007, veduta da via Don Testori.

ATTREZZATURE A SERVIZIO DELLE FUNZIONI INSEDIATE: RESIDENZA

SCHEDA	AIC09	<i>Villa Pomini</i>
--------	--------------	----------------------------

	Località	Castellanza
	Indirizzo	Via Don Testori
	Tipologia dell'attrezzatura	Centro culturale polifunzionale
	Caratteristiche dimensionali	mq 5.213,21
	Area complessiva	mq 406,74
	Superficie coperta	mq 1.100
	Superficie lorda di pavimento	

DESCRIZIONE E NOTE

Proprietà	Comune di Castellanza
Gestione	Comunale
Edificio	Si tratta di villa in stile eclettico disposta su quattro piani fuori terra e un piano seminterrato . E' utilizzata per mostre di pittura e scultura, concerti, matrimoni. Vi ha sede la scuola di musica
Aree libere	La villa è dotata di un giardino piantumato; vi è un piccolo parcheggio interno.

QUALITA'

Stato di consistenza e di conservazione	
Edificio	Buono
Aree libere	Buono

FRUIBILITA'

Orari	
Ticket	No
Utenti	Vari

ACCESSIBILITA'

Viabilità	La via Don Testori è, con viale Don Minzoni, il principale attraversamento di Castellanza in direzione nord-sud
Sosta	Nelle vicinanze
Strutture architettoniche	L'edificio è accessibile ai disabili

Conformità dell'attrezzatura / Grado di conformità	SI
---	----

Giudizio sintetico	buono
---------------------------	-------

Data compilazione scheda	Ottobre 2007 Agg. 2010
---------------------------------	------------------------

ATTREZZATURE A SERVIZIO DELLE FUNZIONI INSEDIATE: RESIDENZA

SCHEDA	AIC09	<i>Villa Pomini</i>
--------	--------------	---------------------

PROGETTO

Opere di adeguamento alla qualità richiesta	
Costi di adeguamento	
Modalità di intervento	<input type="checkbox"/> Programma Triennale Opere Pubbliche <input type="checkbox"/> Altre risorse comunali <input type="checkbox"/> Intervento privato <input type="checkbox"/> altro

Opere di integrazione delle funzioni e delle strutture	
-	
Costi di integrazione	
-	
Modalità di intervento	<input type="checkbox"/> Programma Triennale Opere Pubbliche <input type="checkbox"/> Altre risorse comunali <input type="checkbox"/> Intervento privato <input type="checkbox"/> altro

Opere volte allo sviluppo dell'attrezzatura	
Nessuna	
Costi delle opere	
Nessuno	
Modalità di intervento	<input type="checkbox"/> Programma Triennale Opere Pubbliche <input type="checkbox"/> Altre risorse comunali <input type="checkbox"/> Intervento privato <input type="checkbox"/> altro

Riepilogo costi	
Costo complessivo dell'intervento	
Modalità di intervento	<input type="checkbox"/> Programma Triennale Opere Pubbliche <input type="checkbox"/> Altre risorse comunali <input type="checkbox"/> Intervento privato <input type="checkbox"/> altro

Superficie da considerare per la verifica di cui al comma 3, art. 9, L.R. 12/05 (18 mq. /ab.)
--

Data compilazione scheda	<i>Ottobre 2007 Agg. 2010</i>
---------------------------------	-------------------------------

ATTREZZATURE A SERVIZIO DELLE FUNZIONI INSEDIATE: RESIDENZA

SCHEDA	AIC10	<i>Centro di raccolta differenziata dei rifiuti</i>
--------	--------------	--

Località **Castellanza**

Indirizzo **via Turati**

Tipologia dell'attrezzatura **Attrezzatura interesse collettivo**

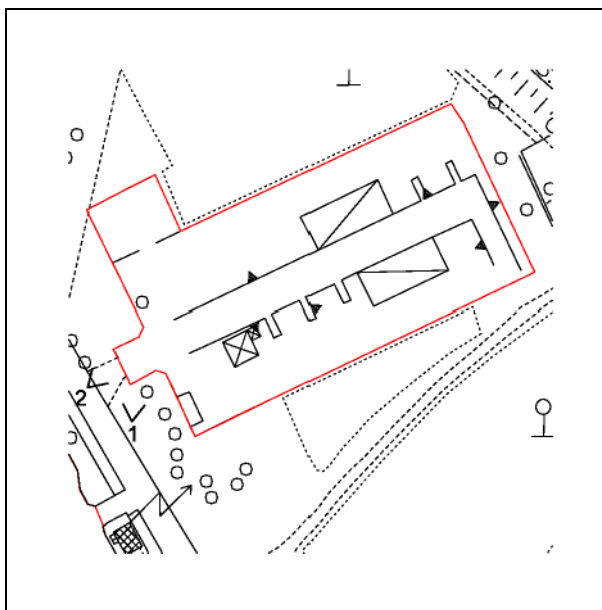

Localizzazione specifica
Scala 1:2000



Veduta aerea, maggio 2007



1. Centro raccolta differenziata, giugno 2007,
veduta da via Turati.



2. Centro raccolta differenziata, giugno 2007,
veduta da via Turati.

Data compilazione scheda

Ottobre 2007 Agg. 2010

ATTREZZATURE A SERVIZIO DELLE FUNZIONI INSEDIATE: RESIDENZA

SCHEDA	AIC10	Centro di raccolta differenziata dei rifiuti
--------	--------------	---

	Località	Castellanza
	Indirizzo	Via Turati
	Tipologia dell'attrezzatura	Attrezzatura interesse collettivo
	Caratteristiche dimensionali	
	Area complessiva	mq 5.362,40
	Superficie coperta	mq --
	Superficie lorda di pavimento	mq --

DESCRIZIONE E NOTE

Proprietà	Comune di Castellanza
Gestione	Comune di Castellanza
Edificio/ Aree libere	La struttura è di recente costruzione; vi si accede direttamente con le autovetture

QUALITA'

Stato di consistenza e di conservazione	
Edificio	Buono
Aree libere	Buono

FRUIBILITA'

Orari	Dal lunedì al sabato 9-12 / 14,30-17,30 – domenica mattina
Ticket	No
Utenti	Cittadini castellanzesi con Pass elettronico per gestione accessi e conferimento materiali.

ACCESSIBILITA'

Viabilità	Situato nelle vicinanze di viale Borri, è facilmente raggiungibile in auto
Sosta	-
Strutture architettoniche	-

Conformità dell'attrezzatura / Grado di conformità	SI
---	----

Giudizio sintetico	La struttura risponde alle esigenze - E' stata recentemente realizzata recinzione in lastre di cemento.
---------------------------	---

Data compilazione scheda	Ottobre 2007 Agg. 2010
---------------------------------	------------------------

ATTREZZATURE A SERVIZIO DELLE FUNZIONI INSEDIATE: RESIDENZA

SCHEDA	AIC10	<i>Centro di raccolta differenziata</i>
--------	--------------	--

PROGETTO

Opere di adeguamento alla qualità richiesta	
	Conforme
Costi di adeguamento	-
Modalità di intervento	<input type="checkbox"/> Programma Triennale Opere Pubbliche <input type="checkbox"/> Altre risorse comunali <input type="checkbox"/> Intervento privato <input type="checkbox"/> altro

Opere di integrazione delle funzioni e delle strutture	
Costi di integrazione	
Modalità di intervento	<input type="checkbox"/> Programma Triennale Opere Pubbliche <input type="checkbox"/> Altre risorse comunali <input type="checkbox"/> Intervento privato <input type="checkbox"/> altro

Opere volte allo sviluppo dell'attrezzatura	
Costi delle opere	-
Modalità di intervento	<input type="checkbox"/> Programma Triennale Opere Pubbliche <input type="checkbox"/> Altre risorse comunali <input type="checkbox"/> Intervento privato <input type="checkbox"/> altro

Riepilogo costi	
Costo complessivo dell'intervento	
Modalità di intervento	<input type="checkbox"/> Programma Triennale Opere Pubbliche <input type="checkbox"/> Altre risorse comunali <input type="checkbox"/> Intervento privato <input type="checkbox"/> altro

Superficie da considerare per la verifica di cui al comma 3, art. 9, L.R. 12/05 (18 mq. /ab.)
--

Data compilazione scheda	<i>Ottobre 2007 Agg. 2010</i>
---------------------------------	-------------------------------

ATTREZZATURE A SERVIZIO DELLE FUNZIONI INSEDIATE: RESIDENZA

SCHEDA	AIC11	Colonia felina
--------	--------------	-----------------------

Località Castellanza

Indirizzo via Jucker

Tipologia dell'attrezzatura Attrezzatura interesse collettivo

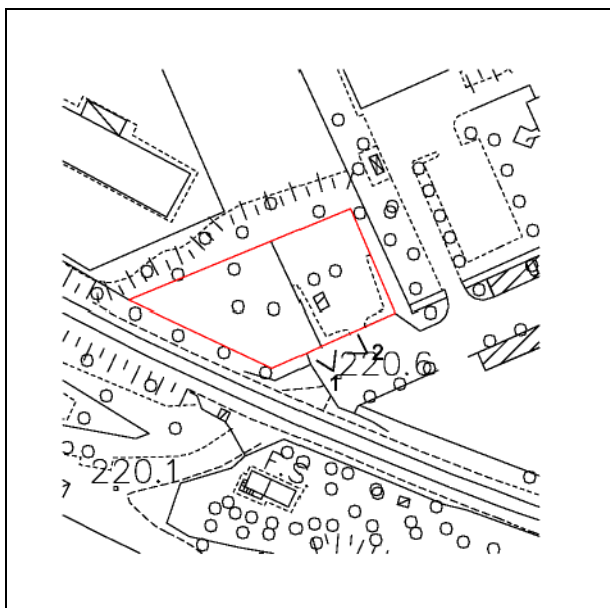

Localizzazione specifica
Scala 1:2000

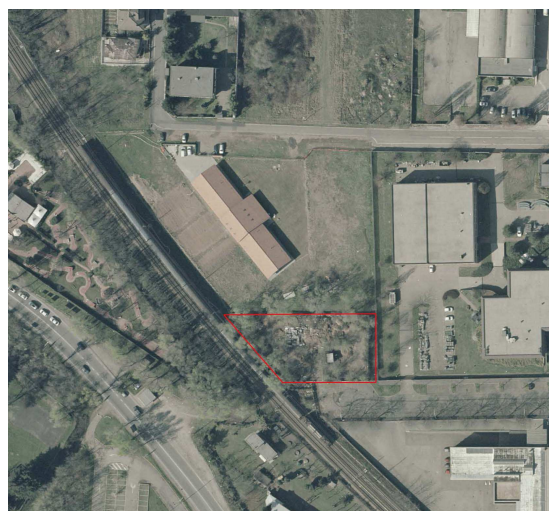

Veduta aerea, maggio 2007



1.Colonia felina, ottobre 2007, veduta



2.Colonia felina, ottobre 2007, veduta

Data compilazione scheda	<i>Ottobre 2007</i>
---------------------------------	---------------------

ATTREZZATURE A SERVIZIO DELLE FUNZIONI INSEDIATE: RESIDENZA

SCHEDA	AIC11	<i>Colonia felina</i>
--------	--------------	-----------------------

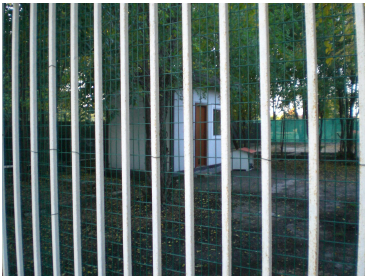
	Località	Castellanza
	Indirizzo	
	Tipologia dell'attrezzatura	Attrezzatura interesse collettivo
	Caratteristiche dimensionali	
	Area complessiva	mq. 1.496,52
	Superficie coperta	mq. ---
	Superficie lorda di pavimento	mq. ---

DESCRIZIONE E NOTE

Proprietà	Comune di Castellanza
Gestione	ENPA
Edificio/ Aree libere	Si tratta di un'area recentemente concessa per la cura dei gatti randagi. E' presente una baracca di cantiere usata come nursery

QUALITA'

Stato di consistenza e di conservazione	
Edificio	Appena sufficiente
Aree libere	In ordine

FRUIBILITA'

Orari	Non è aperto al pubblico
Ticket	No
Utenti	-

ACCESSIBILITA'

Viabilità	L'area si trova in fondo a via Jucker, a confine con la ferrovia dello Stato
Sosta	Sosta lungo la strada
Strutture architettoniche	—

Conformità dell'attrezzatura / Grado di conformità	SI
---	----

Giudizio sintetico	
---------------------------	--

Data compilazione scheda	Ottobre 2007
---------------------------------	--------------

ATTREZZATURE A SERVIZIO DELLE FUNZIONI INSEDIATE: RESIDENZA

SCHEDA	AIC11	<i>Colonia felina</i>
PROGETTO		
<p>Opere di adeguamento alla qualità richiesta</p> <p style="text-align: center;">-</p> <p>Costi di adeguamento</p> <p style="text-align: center;">-</p> <p>Modalità di intervento</p> <div style="margin-left: 200px;"> <input type="checkbox"/> Programma Triennale Opere Pubbliche <input type="checkbox"/> Altre risorse comunali <input type="checkbox"/> Intervento privato <input type="checkbox"/> altro </div>		
<p>Opere di integrazione delle funzioni e delle strutture</p> <p>Costi di integrazione</p> <p>Modalità di intervento</p> <div style="margin-left: 200px;"> <input type="checkbox"/> Programma Triennale Opere Pubbliche <input type="checkbox"/> Altre risorse comunali <input type="checkbox"/> Intervento privato <input type="checkbox"/> altro </div>		
<p>Opere volte allo sviluppo dell'attrezzatura</p> <p>Costi delle opere</p> <p>Modalità di intervento</p> <div style="margin-left: 200px;"> <input type="checkbox"/> Programma Triennale Opere Pubbliche <input type="checkbox"/> Altre risorse comunali <input type="checkbox"/> Intervento privato <input type="checkbox"/> altro </div>		
<p>Riepilogo costi</p> <p>Costo complessivo dell'intervento</p> <p style="text-align: center;">-</p> <p>Modalità di intervento</p> <div style="margin-left: 200px;"> <input type="checkbox"/> Programma Triennale Opere Pubbliche <input type="checkbox"/> Altre risorse comunali <input type="checkbox"/> Intervento privato <input type="checkbox"/> altro </div>		
<p>Superficie da considerare per la verifica di cui al comma 3, art. 9, L.R. 12/05 (18 mq. /ab.)</p>		
Data compilazione scheda		<i>Ottobre 2007</i>

ATTREZZATURE A SERVIZIO DELLE FUNZIONI INSEDIATE: RESIDENZA

SCHEDA	AIC12	Centro Civico
--------	--------------	----------------------

Località Castegnate

Indirizzo Piazza Soldini

Tipologia dell'attrezzatura Attrezzatura interesse collettivo

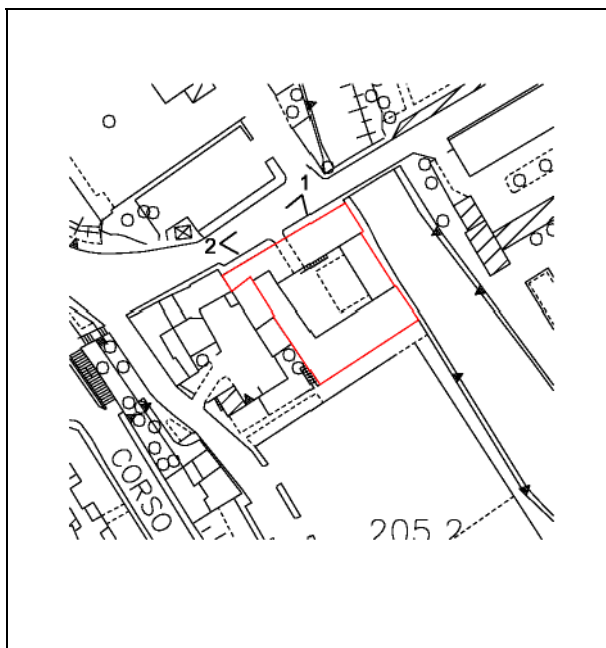

Localizzazione specifica
Scala 1:2000



Veduta aerea, maggio 2007



1. Centro Civico, giugno 2007, veduta da piazza Soldini.



2. Centro Civico, giugno 2007, veduta da piazza Soldini.

ATTREZZATURE A SERVIZIO DELLE FUNZIONI INSEDIATE: RESIDENZA

SCHEDA	AIC12	<i>Centro Civico</i>
--------	--------------	----------------------

	Località	Castegnate
	Indirizzo	Piazza Soldini
	Tipologia dell'attrezzatura	Attrezzatura interesse collettivo
	Caratteristiche dimensionali	
	Area complessiva	mq 1.167,00
	Superficie coperta	mq 857,19
	Superficie lorda di pavimento	mq 1.950

DESCRIZIONE E NOTE

Proprietà	Comune di Castellanza
Gestione	Diretta da parte delle Associazioni
Edificio	Sala riunioni, Ludoteca (gestita da associazione Dirodorlando), sale per attività di tempo libero (Universiter), Centro di ascolto per il disagio giovanile (Mosaico Giovani)
Aree libere	Cortile per spettacoli all'aperto

QUALITA'

Stato di consistenza e di conservazione	
Edificio	Necessita di risanamento e adeguamento impiantistico
Aree libere	Necessita di interventi di manutenzione

FRUIBILITA'

Orari	Dalle 10 alle 22
Ticket	no
Utenti	

ACCESSIBILITA'

Viabilità	L'edificio si trova sulla piazza principale del centro storico di Castegnate
Sosta	E' presente un parcheggio di fronte all'ingresso, che di giorno è saturo. Sul retro dell'edificio si trova l'ampio parcheggio della piazza Mercato
Strutture architettoniche	Non vi sono barriere architettoniche

Conformità dell'attrezzatura / Grado di conformità	SI
---	----

Giudizio sintetico	La struttura è pienamente utilizzata ma necessita di interventi di risanamento e adeguamento impiantistico
---------------------------	--

Data compilazione scheda	ottobre 2007
---------------------------------	--------------

ATTREZZATURE A SERVIZIO DELLE FUNZIONI INSEDIATE: RESIDENZA

SCHEDA	AIC12	<i>Centro Civico</i>
--------	--------------	----------------------

PROGETTO

Opere di adeguamento alla qualità richiesta	
	Messa a norma, realizzazione di ascensore e opere esterne
Costi di adeguamento	€ 450.000
Modalità di intervento	<input checked="" type="checkbox"/> Programma Triennale Opere Pubbliche <input type="checkbox"/> Altre risorse comunali <input type="checkbox"/> Intervento privato <input type="checkbox"/> altro

Opere di integrazione delle funzioni e delle strutture	
Costi di integrazione	
Modalità di intervento	<input type="checkbox"/> Programma Triennale Opere Pubbliche <input type="checkbox"/> Altre risorse comunali <input type="checkbox"/> Intervento privato <input type="checkbox"/> altro

Opere volte allo sviluppo dell'attrezzatura	
Costi delle opere	
Modalità di intervento	<input type="checkbox"/> Programma Triennale Opere Pubbliche <input type="checkbox"/> Altre risorse comunali <input type="checkbox"/> Intervento privato <input type="checkbox"/> altro

Riepilogo costi	
Costo complessivo dell'intervento	€ 450.000
Modalità di intervento	<input checked="" type="checkbox"/> Programma Triennale Opere Pubbliche <input type="checkbox"/> Altre risorse comunali <input type="checkbox"/> Intervento privato <input type="checkbox"/> altro

Superficie da considerare per la verifica di cui al comma 3, art. 9, L.R. 12/05 (18 mq. /ab.)
--

Data compilazione scheda	<i>Ottobre 2007</i>
---------------------------------	---------------------

ATTREZZATURE A SERVIZIO DELLE FUNZIONI INSEDIATE: RESIDENZA

SCHEDA	AIC13	<i>Biblioteca</i>
--------	--------------	-------------------

Località Castegnate

Indirizzo via Bettinelli

Tipologia dell'attrezzatura Attrezzature interesse collettivo

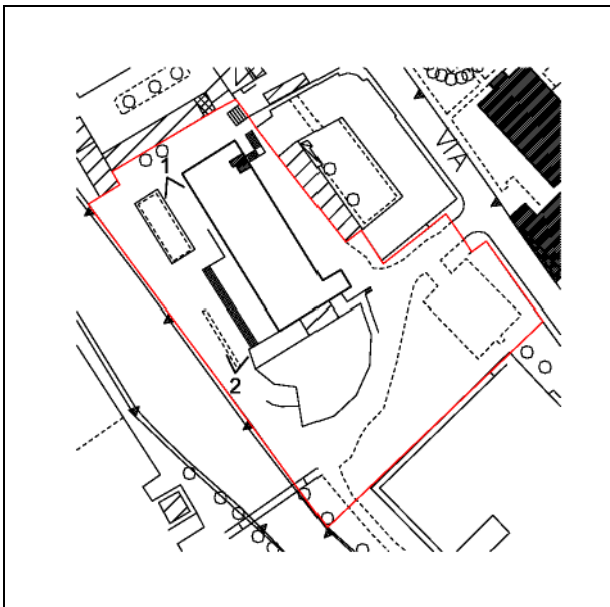

Localizzazione specifica
Scala 1:2000



Veduta aerea, maggio 2007



1.Biblioteca, giugno 2007, veduta da via Bettinelli.



2.Biblioteca, giugno 2007, veduta da via Bettinelli.

ATTREZZATURE A SERVIZIO DELLE FUNZIONI INSEDIATE: RESIDENZA

SCHEDA	AIC13	Biblioteca
--------	--------------	-------------------

	Località	Castegnate
	Indirizzo	Via Bettinelli
	Tipologia dell'attrezzatura	Attrezzatura interesse collettivo
	Caratteristiche dimensionali	
	Area complessiva	mq 6.148,42 (compresa l'area feste – AIC14)
	Superficie coperta	mq 840
	Superficie lorda di pavimento	mq 1.680

DESCRIZIONE E NOTE	
Proprietà	Comune di Castellanza
Gestione	Comune di Castellanza
Edificio	Fabbricato industriale ristrutturato nel 2003, è distribuito su due piani. Al piano terra si trova la sala convegni, reception e servizi; al primo piano si trova la biblioteca.
Aree libere	La piazza su cui si trova l'ingresso, affacciata sul fiume Olona, è in parte pavimentata e in parte a verde.

QUALITA'	
Stato di consistenza e di conservazione	
Edificio	Ottimo
Aree libere	Ottimo - Il parcheggio ed il piazzale retrostanti sono stati oggetto di recente sistemazione.

FRUIBILITA'	
Orari	Dal martedì al giovedì 14,30-18,30; venerdì e sabato 10,30-12,30/14,30-18,30. Chiusa lunedì e domenica
Ticket	No
Utenti	Cittadini castellanzesi

ACCESSIBILITA'	
Viabilità	Situata nei pressi del centro storico di Castegnate, è ben collegata alla viabilità principale della città
Sosta	E' presente un parcheggio libero a servizio della struttura
Strutture architettoniche	Accessibile ai disabili

Conformità dell'attrezzatura / Grado di conformità	SI
---	----

Giudizio sintetico	Ottimo
---------------------------	--------

Data compilazione scheda	Ottobre 2007 Agg. 2010
---------------------------------	------------------------

ATTREZZATURE A SERVIZIO DELLE FUNZIONI INSEDIATE: RESIDENZA

SCHEDA	AIC13	<i>Biblioteca</i>
PROGETTO		
<p>Opere di adeguamento alla qualità richiesta Sistemazione esterna</p> <p>Costi di adeguamento</p> <p>Modalità di intervento</p> <div style="margin-left: 200px;"> <input type="checkbox"/> Programma Triennale Opere Pubbliche <input type="checkbox"/> Altre risorse comunali <input type="checkbox"/> Intervento privato <input type="checkbox"/> altro </div>		
<p>Opere di integrazione delle funzioni e delle strutture</p> <p>Costi di integrazione</p> <p>Modalità di intervento</p> <div style="margin-left: 200px;"> <input type="checkbox"/> Programma Triennale Opere Pubbliche <input type="checkbox"/> Altre risorse comunali <input type="checkbox"/> Intervento privato <input type="checkbox"/> altro </div>		
<p>Opere volte allo sviluppo dell'attrezzatura</p> <p>Costi delle opere</p> <p>Modalità di intervento</p> <div style="margin-left: 200px;"> <input type="checkbox"/> Programma Triennale Opere Pubbliche <input type="checkbox"/> Altre risorse comunali <input type="checkbox"/> Intervento privato <input type="checkbox"/> altro </div>		
<p>Riepilogo costi</p> <p>Costo complessivo dell'intervento</p> <p>Modalità di intervento</p> <div style="margin-left: 200px;"> <input type="checkbox"/> Programma Triennale Opere Pubbliche <input type="checkbox"/> Altre risorse comunali <input type="checkbox"/> Intervento privato <input type="checkbox"/> altro </div>		
<p>Superficie da considerare per la verifica di cui al comma 3, art. 9, L.R. 12/05 (18 mq. /ab.)</p>		
Data compilazione scheda		<i>Ottobre 2007 Agg. 2010</i>

ATTREZZATURE A SERVIZIO DELLE FUNZIONI INSEDIATE: RESIDENZA

SCHEDA	AIC14	Sala feste
--------	--------------	-------------------

Località Castegnate

Indirizzo via Bettinelli

Tipologia dell'attrezzatura Attrezzature interesse collettivo

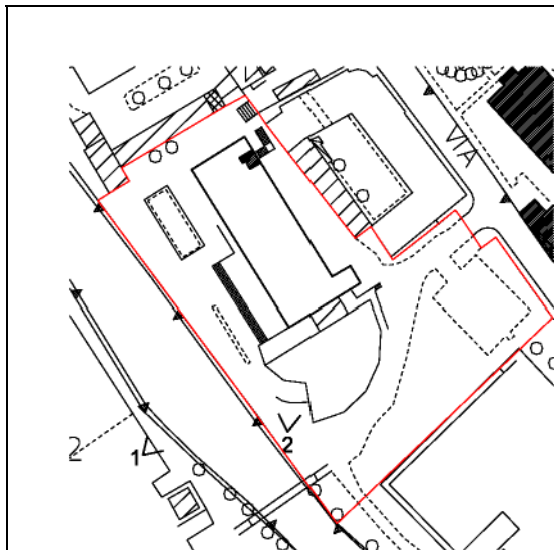

Localizzazione specifica
Scala 1:2000



Veduta aerea, maggio 2007



1.Sala Feste, giugno 2007, veduta da piazza
Visconti Cerini



2.Sala Feste, giugno 2007, veduta da via
Bettinelli

Data compilazione scheda

Ottobre 2007 Agg. 2010

ATTREZZATURE A SERVIZIO DELLE FUNZIONI INSEDIATE: RESIDENZA

SCHEDA	AIC14	<i>Sala feste</i>
--------	--------------	-------------------

	Località	Castegnate
	Indirizzo	Via Bettinelli
	Tipologia dell'attrezzatura	Attrezzatura interesse collettivo
	Caratteristiche dimensionali	
	Area complessiva	mq 0 (vedasi Biblioteca AIC13)
		mq 470
	Superficie coperta	mq 470
	Superficie lorda di pavimento	

DESCRIZIONE E NOTE

Proprietà	Comune di Castellanza
Gestione	Sole srl
Edificio	L'edificio, come l'adiacente biblioteca, è di recentissima costruzione. La struttura, con pianta a ventaglio, è disposta su un piano.
Aree libere	In comune con la biblioteca

QUALITA'

Stato di consistenza e di conservazione	
Edificio	Ottimo
Aree libere	Il parcheggio, che serve anche la biblioteca, ed il piazzale retrostante sono stati recentemente oggetto di interventi di manutenzione straordinaria.

FRUIBILITA'

Orari	Vari
Ticket	Sì
Utenti	Vari. E' utilizzata come sala da ballo. Vi si tengono corsi di ginnastica e di ballo.

ACCESSIBILITA'

Viabilità	Situata nei pressi del centro storico di Castegnate, è ben collegata alla viabilità principale della città
Sosta	E' presente un parcheggio libero a servizio della struttura
Strutture architettoniche	Accessibile ai disabili

Conformità dell'attrezzatura / Grado di conformità	SI
---	----

Giudizio sintetico	Buono
---------------------------	-------

Data compilazione scheda	Ottobre 2007 Agg. 2010
---------------------------------	------------------------

ATTREZZATURE A SERVIZIO DELLE FUNZIONI INSEDIATE: RESIDENZA

SCHEDA	AIC14	Area feste
--------	--------------	-------------------

PROGETTO

<p>Opere di adeguamento alla qualità richiesta Vedere scheda biblioteca</p> <p>Costi di adeguamento</p> <p>Modalità di intervento</p> <div style="margin-left: 200px;"> <input type="checkbox"/> Programma Triennale Opere Pubbliche <input type="checkbox"/> Altre risorse comunali <input type="checkbox"/> Intervento privato <input type="checkbox"/> altro </div>

<p>Opere di integrazione delle funzioni e delle strutture</p> <p>Costi di integrazione</p> <p>Modalità di intervento</p> <div style="margin-left: 200px;"> <input type="checkbox"/> Programma Triennale Opere Pubbliche <input type="checkbox"/> Altre risorse comunali <input type="checkbox"/> Intervento privato <input type="checkbox"/> altro </div>
--

<p>Opere volte allo sviluppo dell'attrezzatura</p> <p>Costi delle opere</p> <p>Modalità di intervento</p> <div style="margin-left: 200px;"> <input type="checkbox"/> Programma Triennale Opere Pubbliche <input type="checkbox"/> Altre risorse comunali <input type="checkbox"/> Intervento privato <input type="checkbox"/> altro </div>

<p>Riepilogo costi</p> <p>Costo complessivo dell'intervento Vedere scheda biblioteca</p> <p>Modalità di intervento</p> <div style="margin-left: 200px;"> <input type="checkbox"/> Programma Triennale Opere Pubbliche <input type="checkbox"/> Altre risorse comunali <input type="checkbox"/> Intervento privato <input type="checkbox"/> altro </div>

<p>Superficie da considerare per la verifica di cui al comma 3, art. 9, L.R. 12/05 (18 mq. /ab.)</p>

Data compilazione scheda	<i>Ottobre 2007</i>
---------------------------------	---------------------

ATTREZZATURE A SERVIZIO DELLE FUNZIONI INSEDIATE: RESIDENZA

SCHEDA	AIC15	Area mercato
--------	--------------	---------------------

Località **Castellanza**

Indirizzo **via Binda / via Mulini**

Tipologia dell'attrezzatura **Attrezzature interesse collettivo**

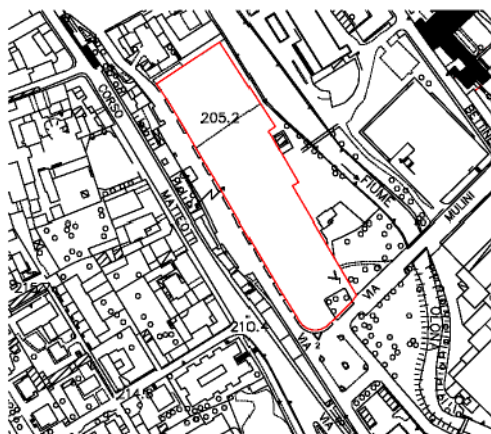

Localizzazione specifica
Scala 1:5000



Veduta aerea, maggio 2007



1. Parcheggio, giugno 2007, veduta da piazza
Cerini



2. Parcheggio, giugno 2007, veduta da piazza
Cerini

ATTREZZATURE A SERVIZIO DELLE FUNZIONI INSEDIATE: RESIDENZA

SCHEDA	AIC15	<i>Area mercato</i>
--------	--------------	---------------------

	Località Castegnate Indirizzo Via Binda/via Mulini Tipologia dell'attrezzatura Attrezzatura interesse collettivo Caratteristiche dimensionali Area complessiva mq. 8.727 Superficie coperta mq. - Superficie lorda di pavimento mq. -
--	---

DESCRIZIONE E NOTE

Proprietà	Comunale
Gestione	Comunale
Edificio/ Aree libere	Si tratta di piazza attrezzata per il mercato, con colonne per gli allacciamenti delle bancarelle. Quando non viene utilizzata per il mercato, la piazza viene usata come parcheggio libero. E' presente un piccolo edificio per i servizi igienici.

QUALITA'

Stato di consistenza e di conservazione	
Edificio	Carente stato illuminazione pubblica
Aree libere	Buono - le attrezzature sono state realizzate di recente.

FRUIBILITA'

Orari	Venerdì mattina per il mercato, il resto della settimana libero parcheggio.
Ticket	No
Utenti	Commercianti, clienti del mercato; utilizzato per manifestazioni varie.

ACCESSIBILITA'

Viabilità	E' situata in posizione centrale, ben collegata al sistema viario principale
Sosta	Nelle vie adiacenti
Strutture architettoniche	-

Conformità dell'attrezzatura / Grado di conformità	SI
---	----

Giudizio sintetico	buono
---------------------------	-------

Data compilazione scheda	Ottobre 2007 Agg.2010
---------------------------------	-----------------------

SCHEDA	AIC15	Area mercato
---------------	--------------	---------------------

PROGETTO

Opere di adeguamento alla qualità richiesta	
	Adeguamento impianto illuminazione.
Costi di adeguamento	€. 26.000
Modalità di intervento	<input type="checkbox"/> Programma Triennale Opere Pubbliche <input type="checkbox"/> Altre risorse comunali <input type="checkbox"/> Intervento privato <input checked="" type="checkbox"/> altro

Opere di integrazione delle funzioni e delle strutture	
Costi di integrazione	
Modalità di intervento	<input type="checkbox"/> Programma Triennale Opere Pubbliche <input type="checkbox"/> Altre risorse comunali <input type="checkbox"/> Intervento privato <input type="checkbox"/> altro

Opere volte allo sviluppo dell'attrezzatura	
Costi delle opere	
Modalità di intervento	<input type="checkbox"/> Programma Triennale Opere Pubbliche <input type="checkbox"/> Altre risorse comunali <input type="checkbox"/> Intervento privato <input type="checkbox"/> altro

Riepilogo costi	
Costo complessivo dell'intervento	€. 26.000
Modalità di intervento	<input type="checkbox"/> Programma Triennale Opere Pubbliche <input type="checkbox"/> Altre risorse comunali <input type="checkbox"/> Intervento privato <input checked="" type="checkbox"/> altro

Superficie da considerare per la verifica di cui al comma 3, art. 9, L.R. 12/05 (18 mq. /ab.)
--

Data compilazione scheda	<i>Ottobre 2007 Agg. 2010</i>
---------------------------------	-------------------------------

ATTREZZATURE A SERVIZIO DELLE FUNZIONI INSEDIATE: RESIDENZA

SCHEDA	AIC16	Ufficio Postale - Succursale
--------	--------------	-------------------------------------

Località **Castegnate**

Indirizzo **via san Camillo, 2**

Tipologia dell'attrezzatura **Attrezzature interesse collettivo**

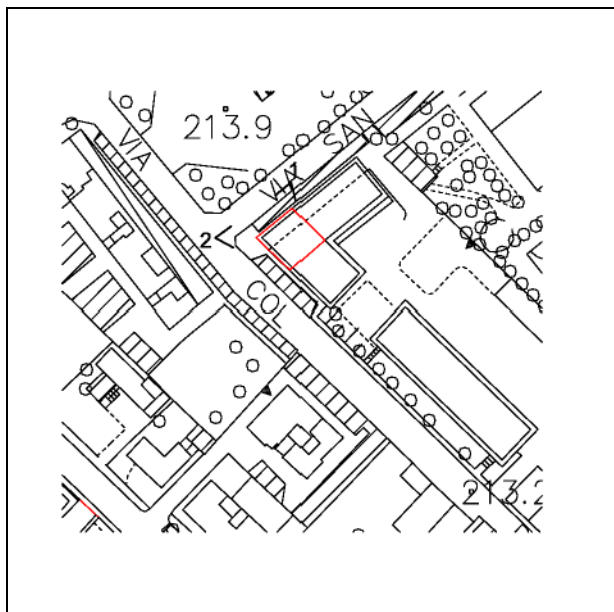

Localizzazione specifica
Scala 1:2000

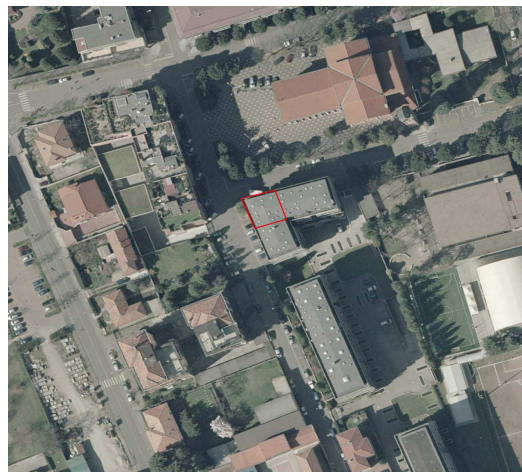

Veduta aerea, maggio 2007



1.Ufficio Postale, giugno 2007, veduta da via S. Camillo



2.Ufficio Postale, giugno 2007, veduta da via S. Camillo/via Col di Lana

Data compilazione scheda	<i>Ottobre 2007</i>
---------------------------------	---------------------

ATTREZZATURE A SERVIZIO DELLE FUNZIONI INSEDIATE: RESIDENZA

SCHEDA	AIC16	Ufficio Postale - Succursale
--------	--------------	-------------------------------------

	Località	Castegnate
	Indirizzo	Via San Camillo, 2
	Tipologia dell'attrezzatura	Attrezzatura interesse collettivo
	Caratteristiche dimensionali	
	Area complessiva	mq 144,50
	Superficie coperta	mq 144,50
	Superficie lorda di pavimento	mq 144,50

DESCRIZIONE E NOTE

Proprietà	Comune di Castellanza
Gestione	Poste Italiane spa
Edificio	L'ufficio si trova al piano terra di un complesso residenziale e prospetta su un porticato destinato ad attività commerciali
Aree libere	-

QUALITA'

Stato di consistenza e di conservazione	
Edificio	Buono
Aree libere	-

FRUIBILITA'

Orari	Dal lunedì al venerdì 8,30-14, sabato 8,30-12,30
Ticket	No
Utenti	Principalmente residenti di Castegnate

ACCESSIBILITA'

Viabilità	L'ufficio si trova sulla piazza della chiesa S. Bernardo, circondata da portici con attività commerciali e uffici
Sosta	Sono presenti parcheggi
Strutture architettoniche	Non sono presenti barriere architettoniche

Conformità dell'attrezzatura / Grado di conformità	SI
---	----

Giudizio sintetico	Buono
---------------------------	-------

Data compilazione scheda	Ottobre 2007
---------------------------------	--------------

ATTREZZATURE A SERVIZIO DELLE FUNZIONI INSEDIATE: RESIDENZA

SCHEDA	AIC16	Ufficio Postale - Succursale
--------	--------------	-------------------------------------

PROGETTO

Opere di adeguamento alla qualità richiesta	
Costi di adeguamento	-
Modalità di intervento	<input type="checkbox"/> Programma Triennale Opere Pubbliche <input type="checkbox"/> Altre risorse comunali <input type="checkbox"/> Intervento privato <input type="checkbox"/> altro

Opere di integrazione delle funzioni e delle strutture	
Costi di integrazione	-
Modalità di intervento	<input type="checkbox"/> Programma Triennale Opere Pubbliche <input type="checkbox"/> Altre risorse comunali <input type="checkbox"/> Intervento privato <input type="checkbox"/> altro

Opere volte allo sviluppo dell'attrezzatura	
Costi delle opere	
Modalità di intervento	<input type="checkbox"/> Programma Triennale Opere Pubbliche <input type="checkbox"/> Altre risorse comunali <input type="checkbox"/> Intervento privato <input type="checkbox"/> altro

Riepilogo costi	
Costo complessivo dell'intervento	-
Modalità di intervento	<input type="checkbox"/> Programma Triennale Opere Pubbliche <input type="checkbox"/> Altre risorse comunali <input type="checkbox"/> Intervento privato <input type="checkbox"/> altro

Superficie da considerare per la verifica di cui al comma 3, art. 9, L.R. 12/05 (18 mq. /ab.)
--

Data compilazione scheda	<i>Ottobre 2007</i>
---------------------------------	---------------------

ATTREZZATURE A SERVIZIO DELLE FUNZIONI INSEDIATE: RESIDENZA

SCHEDA	AIC17	Fondazione Pagani
--------	--------------	--------------------------

Località Castegnate

Indirizzo via per Gerenzano, 70

Tipologia dell'attrezzatura Attrezzature interesse collettivo

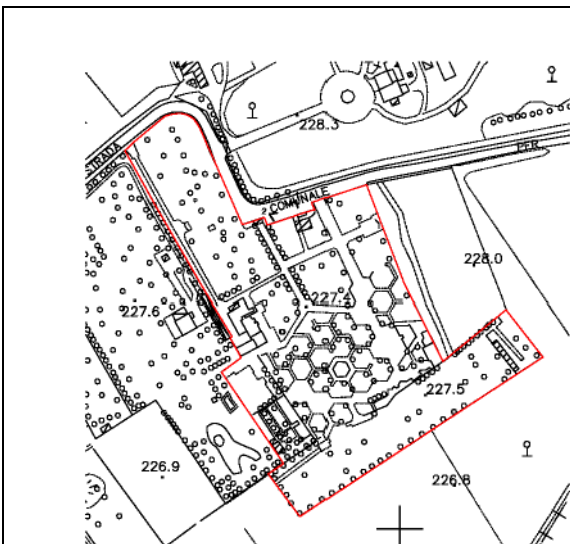

Localizzazione specifica
Scala 1:5000



Veduta aerea, maggio 2007



1.Fondazione Pagani, veduta interna



2.Fondazione Pagani, giugno 2007, veduta da via per Gerenzano.

Data compilazione scheda

Ottobre 2007

ATTREZZATURE A SERVIZIO DELLE FUNZIONI INSEDIATE: RESIDENZA

SCHEDA	AIC17	Fondazione Pagani
--------	--------------	--------------------------

	Località	Castegnate
	Indirizzo	Via per Gerenzano, 70
	Tipologia dell'attrezzatura	Attrezzatura interesse collettivo
	Caratteristiche dimensionali	
	Area complessiva	mq 28.193,97
	Superficie coperta	Dato non reperito
	Superficie lorda di pavimento	Dato non reperito

DESCRIZIONE E NOTE	
Proprietà Gestione Edificio / Aree libere	Privata Fondazione Pagani Il Museo d'Arte Moderna Pagani risale al 1957; è dotato di sale per mostre temporanee di pittura, di spazi per esposizioni di sculture, e di un teatro utilizzato per molteplici attività: spettacoli musicali e teatrali, incontri e manifestazioni culturali. Il museo si presenta come un vasto parco, disegnato con un reticolo di esagoni, in cui sono collocate centinaia di opere tra sculture e mosaici, realizzate coi materiali più diversi: marmo, pietra, bronzo, ferro, acciaio, legno, vetro, etc. Questa raccolta può essere definita unica nel suo genere, sia per il numero di opere che vi hanno trovato sistemazione, sia per la notorietà degli artisti italiani e stranieri rappresentati, sia per la vastità dell'area e, soprattutto, per il fatto che è esposta "en plein air".

QUALITA'	
Stato di consistenza e di conservazione Edificio Aree libere	Dato non disponibile Dato non disponibile

FRUIBILITA'	
Orari	Sabato e domenica 10,30-12,30 / 14,30-18,30
Ticket	No
Utenti	

ACCESSIBILITA'	
Viabilità	Il museo è situato nell'area boschiva ad est del Comune, l'ingresso è sulla via per Gerenzano
Sosta	Sono presenti alcuni parcheggi all'ingresso del museo
Strutture architettoniche	Dato non disponibile

Conformità dell'attrezzatura / Grado di conformità	SI
Giudizio sintetico	
Data compilazione scheda	Ottobre 2007

ATTREZZATURE A SERVIZIO DELLE FUNZIONI INSEDIATE: RESIDENZA

SCHEDA	AIC17	Fondazione Pagani
--------	--------------	--------------------------

PROGETTO

Opere di adeguamento alla qualità richiesta	
Costi di adeguamento	-
Modalità di intervento	<input type="checkbox"/> Programma Triennale Opere Pubbliche <input type="checkbox"/> Altre risorse comunali <input type="checkbox"/> Intervento privato <input type="checkbox"/> altro

Opere di integrazione delle funzioni e delle strutture	
Costi di integrazione	-
Modalità di intervento	<input type="checkbox"/> Programma Triennale Opere Pubbliche <input type="checkbox"/> Altre risorse comunali <input type="checkbox"/> Intervento privato <input type="checkbox"/> altro

Opere volte allo sviluppo dell'attrezzatura	
Costi delle opere	-
Modalità di intervento	<input type="checkbox"/> Programma Triennale Opere Pubbliche <input type="checkbox"/> Altre risorse comunali <input type="checkbox"/> Intervento privato <input type="checkbox"/> altro

Riepilogo costi	
Costo complessivo dell'intervento	-
Modalità di intervento	<input type="checkbox"/> Programma Triennale Opere Pubbliche <input type="checkbox"/> Altre risorse comunali <input type="checkbox"/> Intervento privato <input type="checkbox"/> altro

Superficie da non considerare per la verifica di cui al comma 3, art. 9, L.R. 12/05 (18 mq. /ab.)
--

Data compilazione scheda	<i>Ottobre 2007</i>
---------------------------------	---------------------