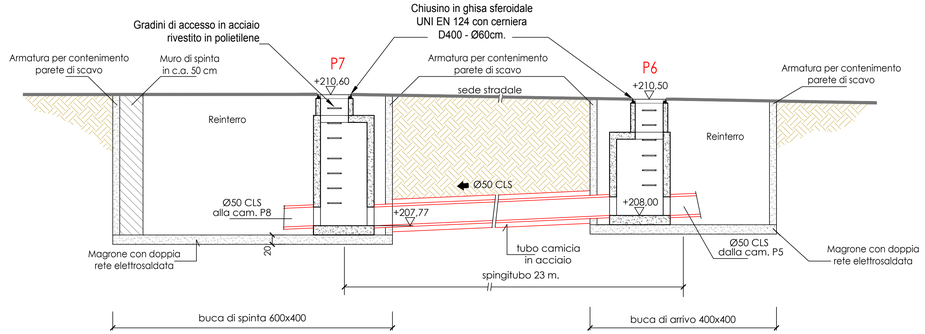

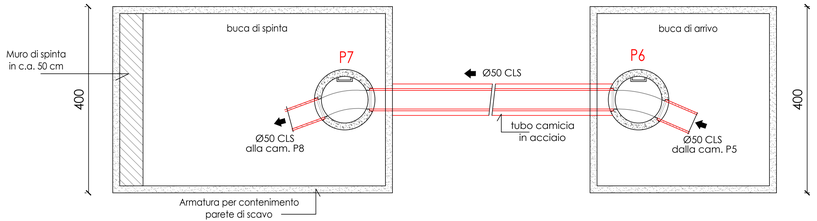

FOTO AEREA - scala 1:500

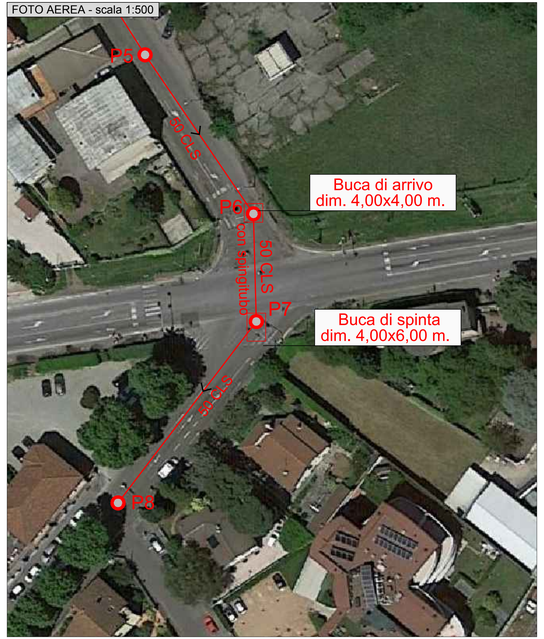

STRALCIO PLANIMETRICO - scala 1:1.000

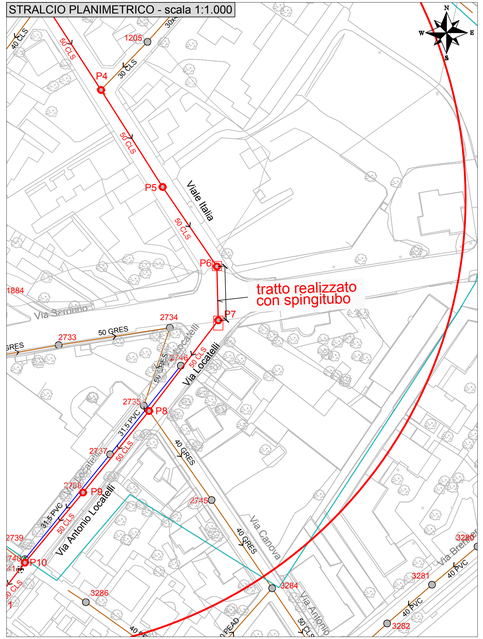

COMUNE DI CASTELLANZA
COMUNE DI LEGNANO
FOGNATURA

Interventi di alleggerimento di Via Bettinelli
e potenziamento di Via Adua e Via Brambilla

Particolari costruttivi - Spingitubo

Allegato Tav. 7 alla delibera G.C. n. 172 del 20.12.2017

Rev	Data	Elaborato	Progettato	Autorizzato	Descrizione
A	03/08/2017	Degradi	Ing. Bria	Ing. Ventura	Prima emissione

FILE

Codice ISTAT Comune	Tipo intervento	Progetto/Preventivo	Numero	Anno	Tavola N°	Rev.
012042	XFXX	PRO	6676	17	007	A

Direzione Tecnica - Settore Reti
Settore IT - Ufficio SIT e Supporto Progetti
supporto.progetti@capholding.gruppocap.it

CAP Holding spa - Viale del Mulino, 2 - Edificio U10 - 20090 Assago (MI)
Tel. 02 825021 - info@capholding.gruppocap.it

Scala: indicata

Tavola N°: 7

Questo disegno è di nostra proprietà esclusiva ed è posto sotto tutela della legge, ne è proibita la riproduzione anche parziale e la cessione a terzi senza nostra autorizzazione scritta.