LAVORI STRADALI ANNO 2017

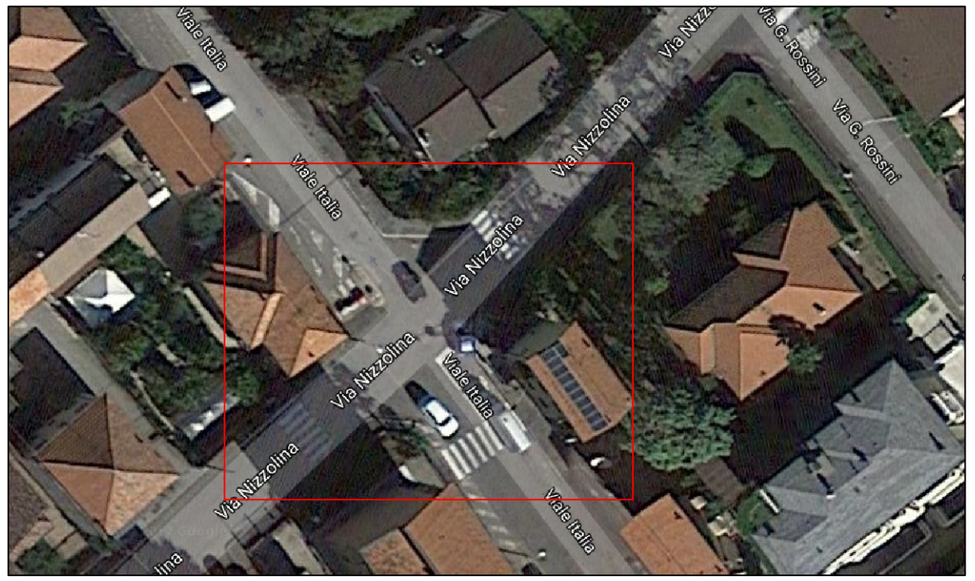

VISTA AEREA

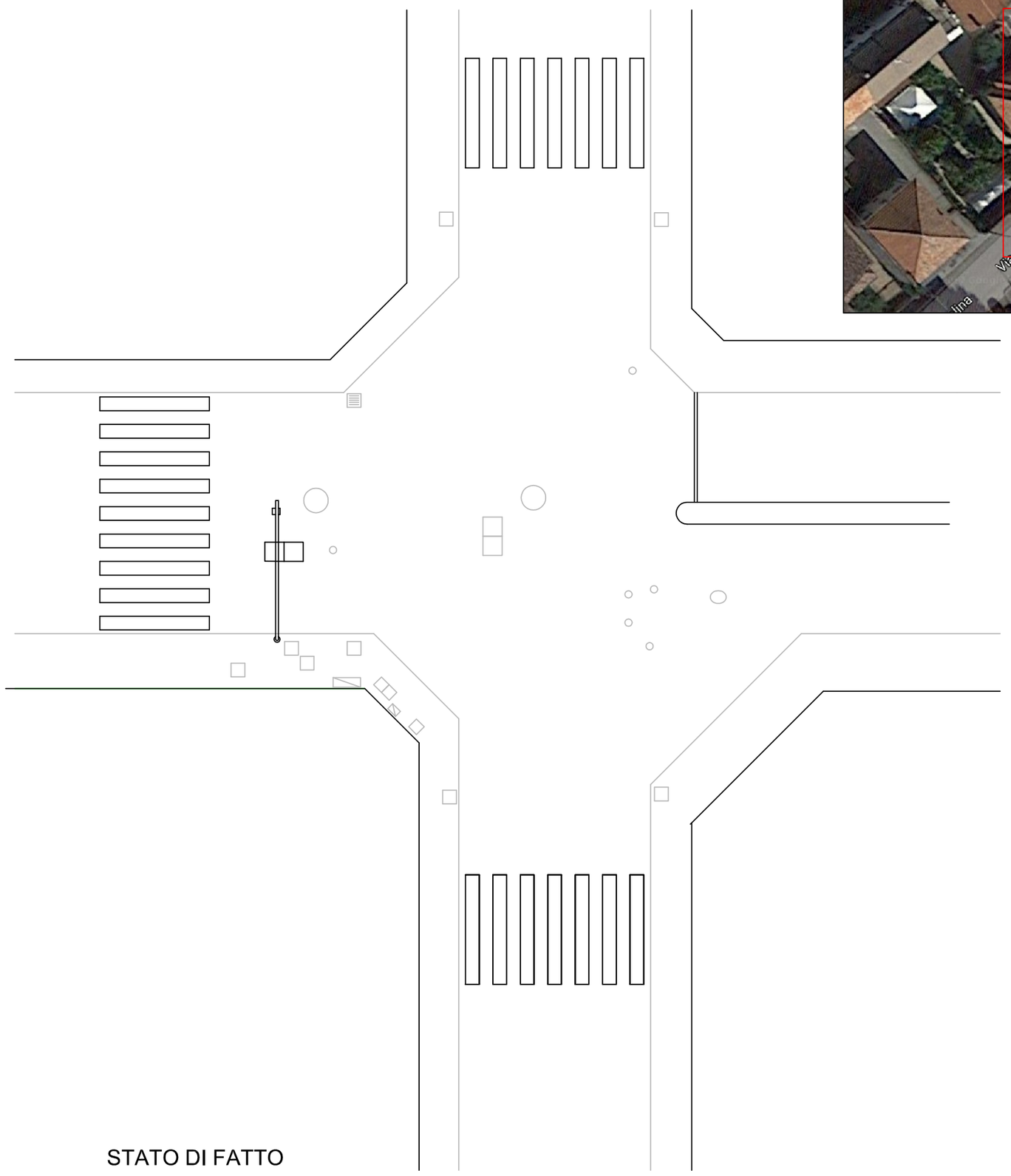

STATO DI FATTO

LEGENDA:

Demolizione

Costruzione

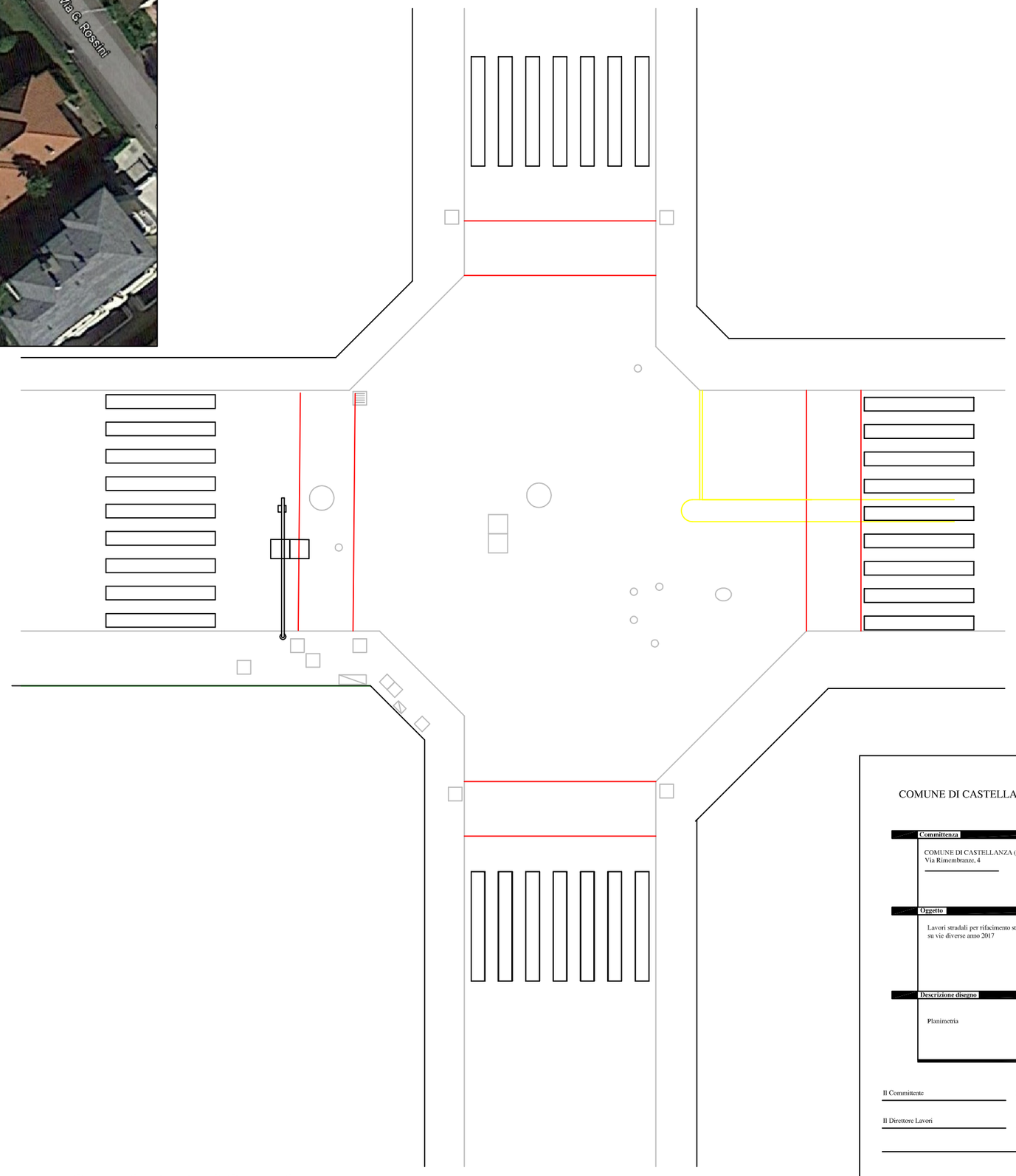

STATO DI PROGETTO

COMUNE DI CASTELLANZA

Via Rimembranza, 4
21053 Castellanza, Varese
telefono
0331 539220

Committenza	Data/Aggiornamento
COMUNE DI CASTELLANZA (VA) Via Rimembranza, 4	1 2 3 4 5 6

Oggetto

Lavori stradali per rifacimento strade
su vie diverse anno 2017

Descrizione disegno	
Planimetria	Scala 1:1000

Il Committente

Il Progettista

Il Direttore Lavori