

Comune di Castellanza
via Matteotti

progetto

nuova costruzione residenziale

Proposta di formazione sub comparto di attuazione del piano di recupero via Matteotti - via Cristoforo Colombo - via Cantoni, ai sensi dell'art. 17 della legge 1150 dell'anno 1942 comma 3°.

proprietà	firma
A&D Costruzioni Marsano srl	
Azzurra Costruzioni edili	

commitente	firma
A&D Costruzioni Marsano srl	
Azzurra Costruzioni edili	

impresa	firma

tecnico incaricato	firma
Alessandra Marsano	

project managing	

Alessandra Marsano

project managing

alessandramarsanoarchitetto

ama professionisti

www.amaprofessionisti.it
www.architetto marsano.it

via perugino 32 milano + via piave 2 cesate-mi
alessandra@architettomarsano.it
info@amaprofessionisti.it

11	07.09.15	AM	comparto 4+5+6
10	10.06.15	AM	comparto 4+5+6
09	11.02.14	AM	Insertimento modulator

REV	DATA	DIS	NOTE
-----	------	-----	------

[illegible]

fase definitiva

tipo superficie lorda di piano

sottotipo piano secondo e terzo

livello

scala	data	revisione	tavola
1:500	30.11.15	14	07

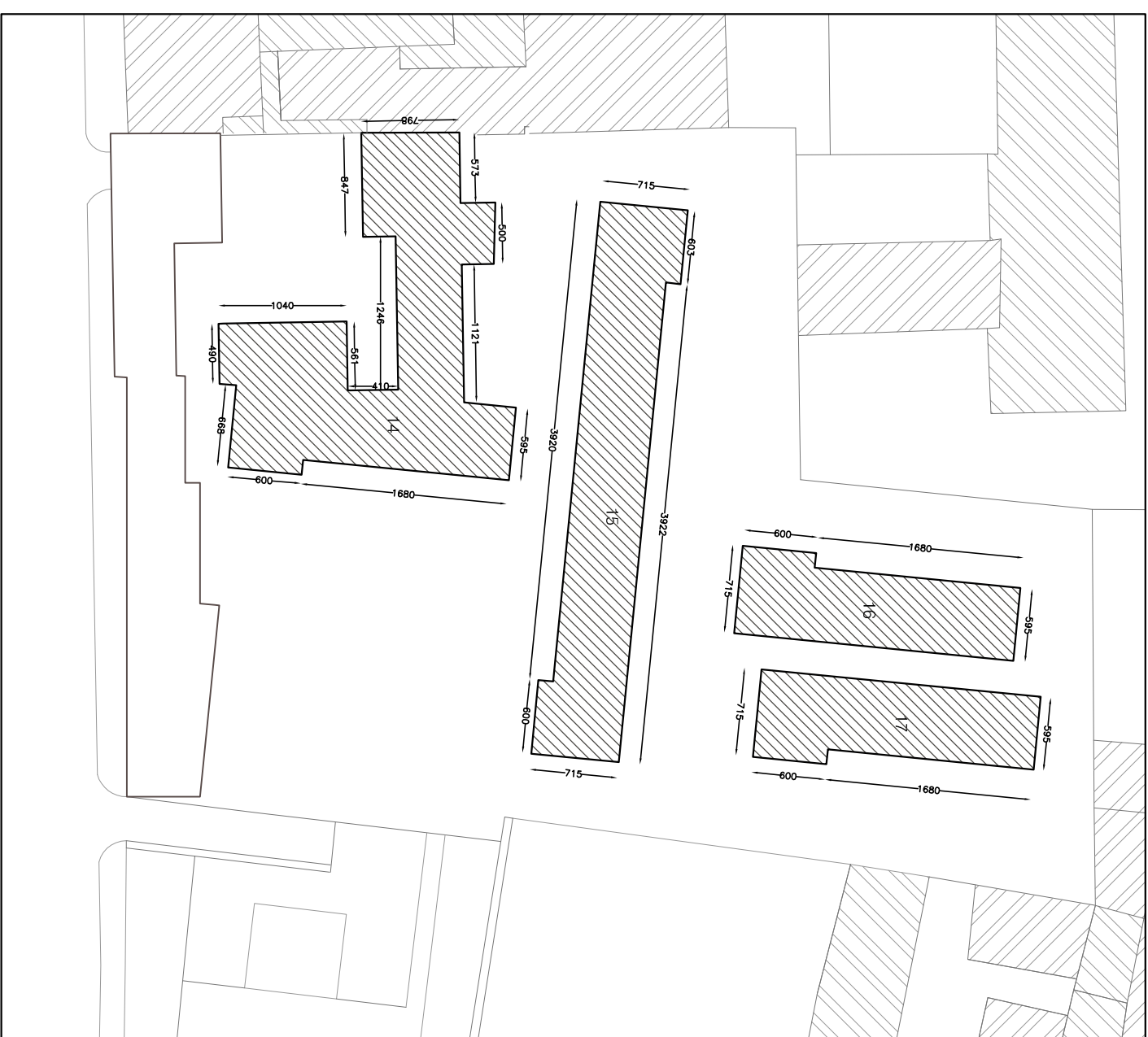
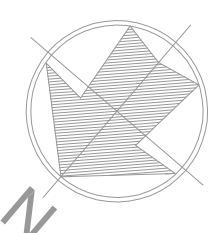

PIANO TERZO

SUPERFICIE LORDA DI PIANO (MQ)

14	278	753,4
15	235,4	
16	120	
17	120	

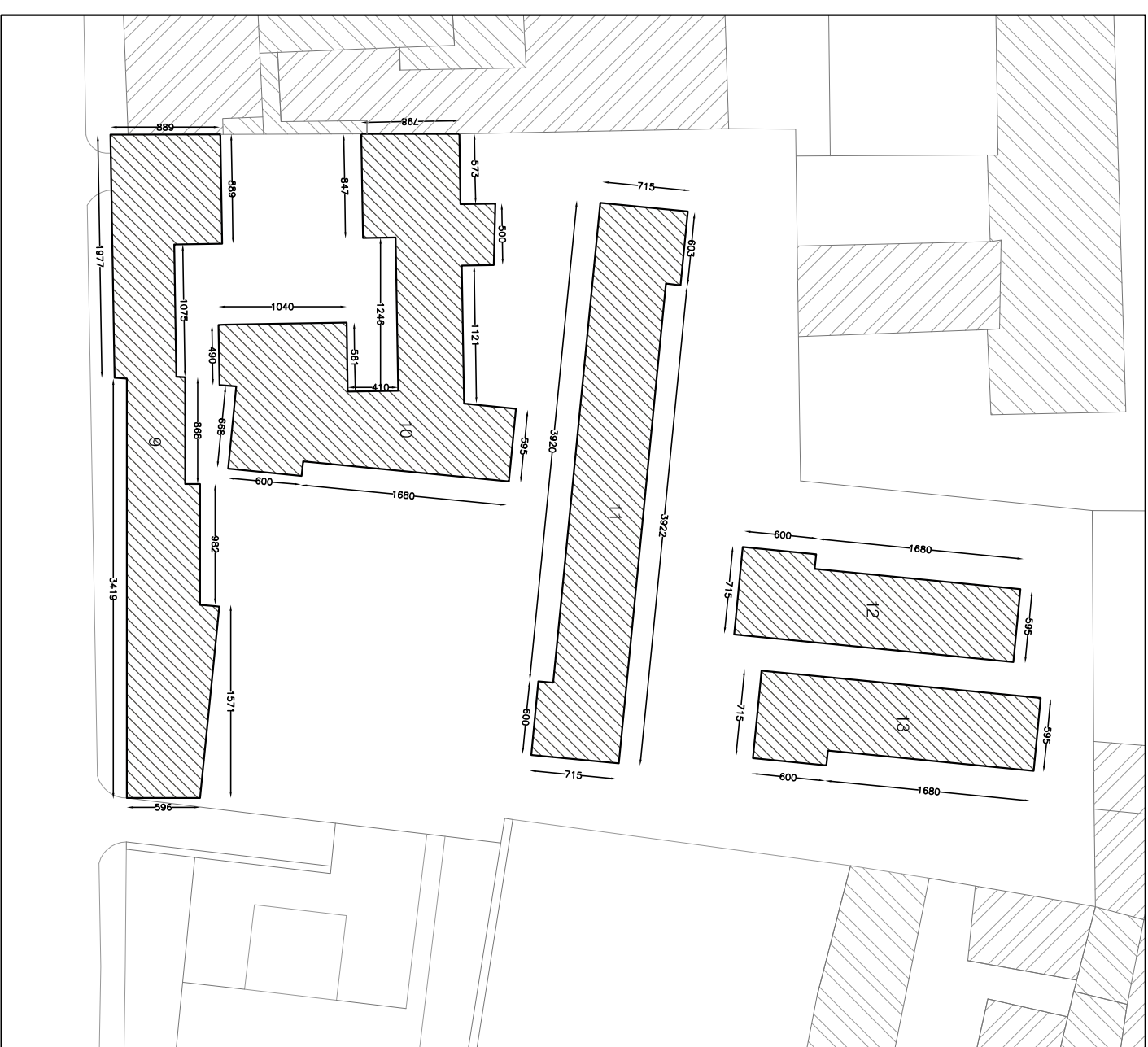

PIANO SECONDO

SUPERFICIE LORDA DI PIANO (MQ)

9	261,3	1006,7
10	270	
11	235,4	
12	120	
13	120	