

SEZIONE longitudinale

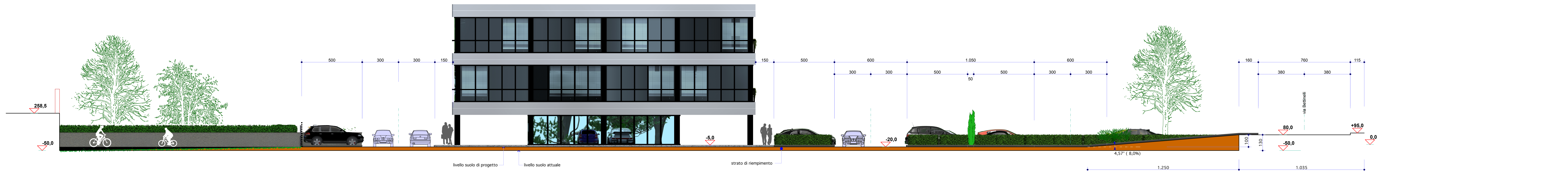

SEZIONE su via della salute

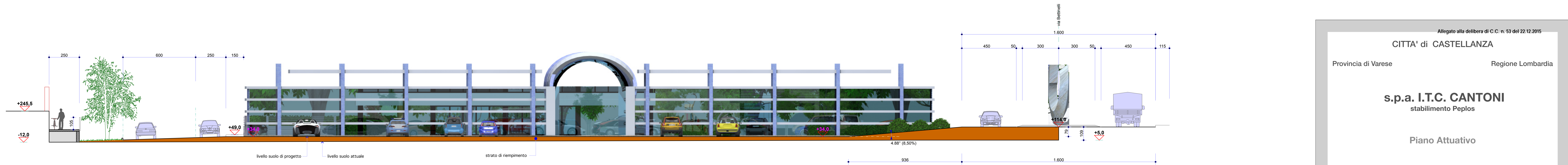

SEZIONE su via del market

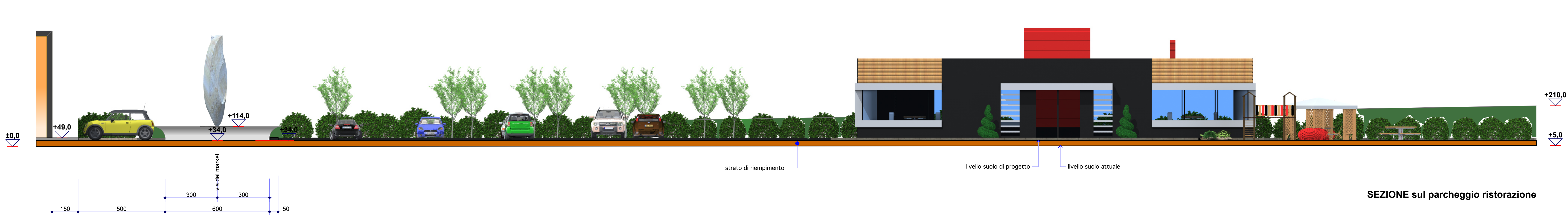

SEZIONE sul parcheggio ristorazione

Allegato alla delibera di C.C. n. 53 del 22.12.2015

CITTA' di CASTELLANZA

Provincia di Varese Regione Lombardia

s.p.a. I.T.C. CANTONI
stabilimento Peplos

Piano Attuativo



Tavola n. 7

oggetto: sezioni
indicazione livelli terreno

progettazione
Gian Mario COMAZZI ingegnere
c.so Garibaldi, 195 - Gattinara 13045 tel./fax.: 0163 826228 e.mail: info@comazzi.it

1/100